

PROJECTE EXECUTIU

CONSOLIDACIÓ I ADEQUACIÓ DE DIVERSES NAUS A CAN TRINXET, A L'HOSPITALET DE LLOBREGAT Exp. 905232/21

DOC 2. DOCUMENTACIÓ GRÀFICA

DOC 2.3. DGEO. DEFINICIÓ ARQUITECTÒNICA DE L'EDIFICI: ENDERROCS



Promotor: AMB – Àrea Metropolitana de Barcelona

Arquitectes: UTE GFA2 arquitectos SL + L. Solsona + E. Fernàndez
Data: Febrer 2025



DG EO DEFINICIÓ ARQUITECTÒNICA DE L'EDIFICI: ENDERROCS

Plànol	Títol	Escala	Format	Revisió
DGEO.01.01	NAU SANTA EULALIA. PLANTES GENERALS	1:200	A3	0
DGEO.01.02	NAU SANTA EULALIA. PLANTES EDIFICI OEST	1:100	A3	0
DGEO.01.03	NAU SANTA EULALIA. PLANTES VESTÍBUL	1:100	A3	0
DGEO.01.04	NAU SANTA EULALIA. PLANTES EDIFICI EST	1:100	A3	0
DGEO.01.10	NAU SANTA EULALIA. SECCIONS GENERALS	1:200	A3	0
DGEO.01.11	NAU SANTA EULALIA. SECCIONS	1:100	A3	0
DGEO.01.12	NAU SANTA EULALIA. SECCIONS	1:100	A3	0
DGEO.01.20	NAU SANTA EULALIA. ALÇATS GENERALS	1:200	A3	0
DGEO.01.21	NAU SANTA EULALIA. ALÇAT SUD	1:100	A3	0
DGEO.01.22	NAU SANTA EULALIA. ALÇAT NORD	1:100	A3	0
DGEO.01.23	NAU SANTA EULALIA. ALÇAT EST, ALÇAT OEST	1:100	A3	0
DGEO.02.01	NAU ANNEXA. PLANTES, SECCIONS I ALÇATS	1:100	A3	0
DGEO.02.20	NAU ANNEXA. ALÇAT MITGERA	1:100	A3	0
DGEO.03.01	NAU LATERAL SUD. PLANTES GENERALS	1:200	A3	0
DGEO.03.01	NAU LATERAL SUD. PLANTES	1:100	A3	0
DGEO.03.01	NAU LATERAL SUD. PLANTES	1:100	A3	0
DGEO.03.10	NAU LATERAL SUD. SECCIONS	1:100	A3	0
DGEO.03.20	NAU LATERAL SUD. ALÇATS	1:100	A3	0
DGEO.04.01	NAU LATERAL NORD. PLANTES GENERALS	1:200	A3	0
DGEO.05.01	NAU CENTRAL SUD. PLANTES GENERALS	1:400	A3	0
DGEO.05.02	NAU CENTRAL SUD. PLANTES	1:200	A3	0
DGEO.05.03	NAU CENTRAL SUD. PLANTES	1:200	A3	0
DGEO.05.10	NAU CENTRAL SUD. SECCIONS	1:100	A3	0
DGEO.05.11	NAU CENTRAL SUD. SECCIONS	1:100	A3	0
DGEO.05.20	NAU CENTRAL SUD. ALÇATS GENERALS	1:200	A3	0
DGEO.06.01	NAU CENTRAL NORD. PLANTES GENERALS	1:400	A3	0
DGEO.06.02	NAU CENTRAL NORD. PLANTES	1:200	A3	0
DGEO.06.03	NAU CENTRAL NORD. PLANTES	1:200	A3	0
DGEO.06.04	NAU CENTRAL NORD. PLANTES	1:200	A3	0
DGEO.06.10	NAU CENTRAL NORD. SECCIONS GENERALS	1:200	A3	0
DGEO.06.20	NAU CENTRAL NORD. ALÇATS GENERALS	1:200	A3	0

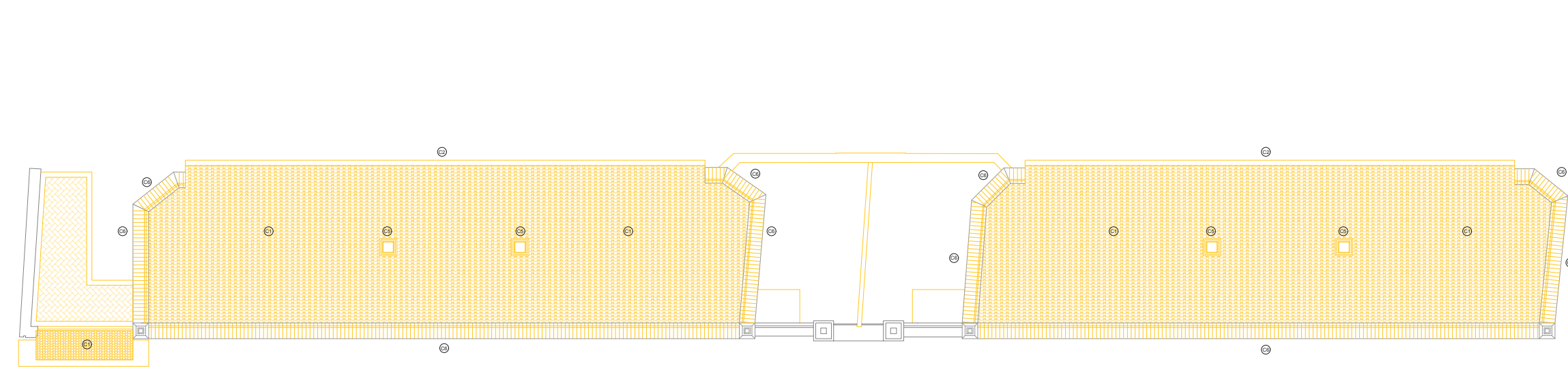

PLANTA COBERTA. cota +13,46m

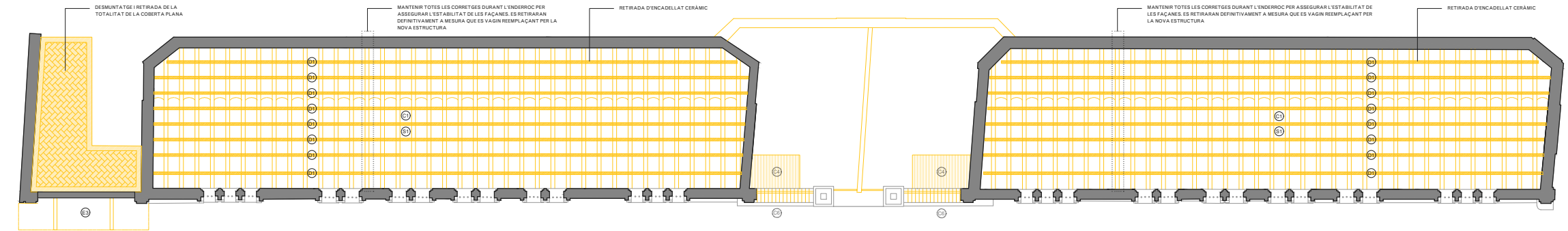

PLANTA ALTELL. cota +13,10m

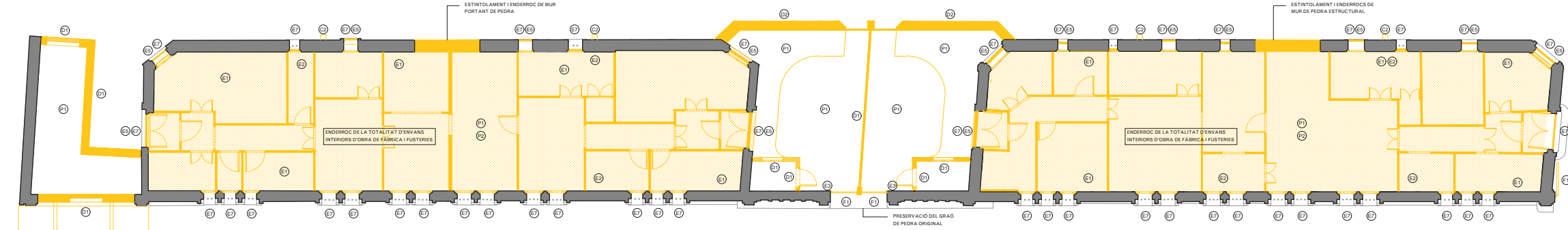

PLANTA BAIXA. cota +9,30m

LLEENDA ENDERROCS

- Àmbit d'actuació en l'actual projecte
- Enderrocs segons descripció del text adjunt
- Zones d'especial atenció

ACTUACIONS GENERALS

- Extraccions d'elements:**
 - E1 Retirada de runa, restes de mobiliari i objectes.
 - E2 Extracció puntual d'elements de serralleria , elements metàl·lics, restes d'obra i edificis enderrocats, testimonis, enrajolats i instal·lacions obsoletes.
 - E3 Extracció d'elements estructurals d'acer encastats a façana.
 - E4 Repicat i extracció de revestiments de guix o morter superposats a la façana original amb mètodes tradicionals.
 - E5 Retirada dels tapiats de maó de les obertures existents.
 - E6 Repicat i extracció del maó superposat a la façana original.
 - E7 Extracció de fusteries exteriors existents.

- Coberta:**
 - C1 Desmuntatge a tota la superfície de coberta inclinada, inclou segons cada cas la retirada i apilament de les teules àrabs per a la seva posterior reposició, capa de morter, encadellat ceràmic, enrastrellat de fusta inferior, així com també el desmuntatge dels cabirons i corretges, segons cada cas.
 - C2 Desmuntatge i retirada de canaló i baixant ceràmic de recollida d'aigües
 - C3 Desmuntatge i retirada de conductes i instal·lacions obsoletes.
 - C4 Desmuntatge de coberta i retirada de plaques de fibrociment amb amiant, subjecta mecànicament sobre corretja estructural amb mitjans i equips adequats, i càrrega mecànica sobre camió, incloent els elements de fixació.
 - C5 Enderroc i desmuntatge de badalots i xemeneies d'obra de fàbrica.
 - C6 Extracció de peça ceràmica de remat dels diferents elements de façana i coberta. Repicat de morter i maons afectats i malmesos amb posterior recol·locació amb maons d'identiques característiques.

- Paviments:**
 - P1 Desmuntatge i retirada de paviments existents.
 - P2 Excavació de terres i anivellament per a posterior execució de forjat sanitari i capa de compressió armada.

- Divisòries:**
 - D1 Desmuntatge i retirada de mur ceràmic
 - D2 Desmuntatge i retirada de mur de pedra
 - D3 Repicat de revestiment

- Fusteries:**
 - F1 Desmuntatge de porta original de ferro per a la seva restauració a taller i posterior recol·locació. Inclou substitució dels elements malmesos per d'altres d'identiques característiques.
 - F2 Reparació d'elements de forja in-situ mitjançant raspall metàl·lic, tractament anticorrosiu i pintat

- Sostres:**
 - S1 Desmuntatge de reblert de sorra i morter d'entrebigat
 - S2 Desmuntatge i retirada de biguetes de fusta amb encanyissat i enguixat inferior
 - S3 Desmuntatge de volta catalana i capa de compressió

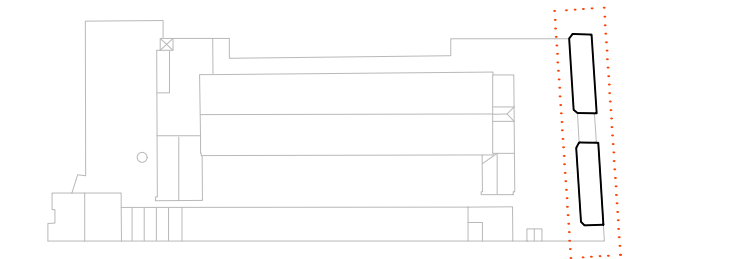

- NOTES**
 - Cotes de nivell en metres
 - Cotes dimensionals en metres
 - Totes les dimensions seran degudament comprovades en obra
 - Tota la informació referent a l'estat actual s'ha compilat de diferents fonts

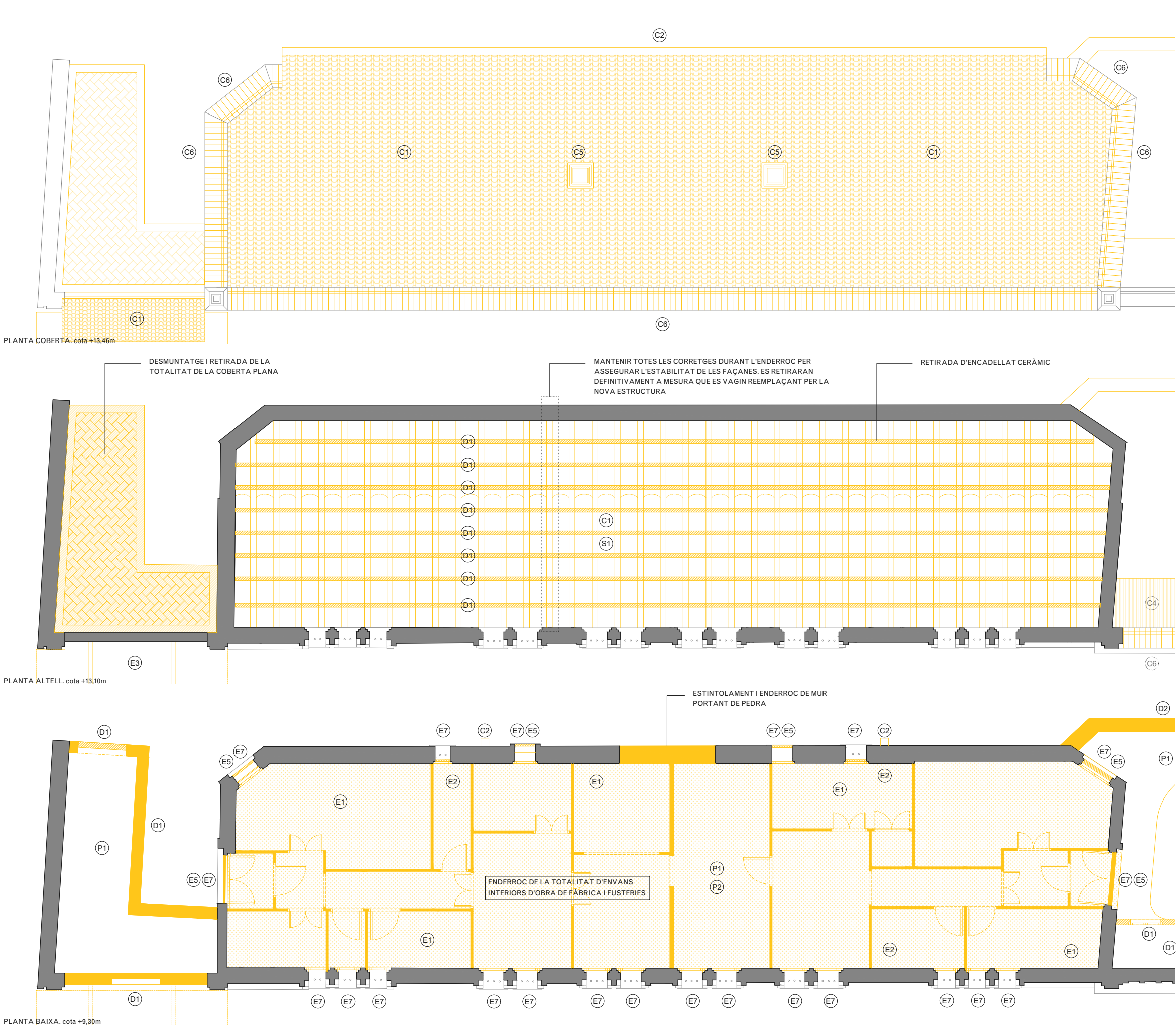

LEGENDA ENDERROCS

- Àmbit d'actuació en l'actual projecte
- Enderrocs segons descripció del text adjunt
- Zones d'especial atenció

ACTUACIONS GENERALS

Extraccions d'elements:

- (E1) Retirada de runa, restes de mobiliari i objectes.
- (E2) Extracció puntual d'elements de serralleria, elements metàl·lics, restes d'obra i edificis enderrocats, testimonis, enrajolats i instal·lacions obsoletes.
- (E3) Extracció d'elements estructurals d'acer encastats a façana.
- (E4) Repicat i extracció de revestiments de guix o morter superposats a la façana original amb mètodes tradicionals.
- (E5) Retirada dels tapiats de maó de les obertures existents.
- (E6) Repicat i extracció del maó superposat a la façana original.
- (E7) Extracció de fusteries exteriors existents.

Coberta:

- (C1) Desmuntatge a tota la superfície de coberta inclinada, inclou segons cada cas la retirada i apilament de les teules àrabs per a la seva posterior reposició, capa de morter, encadellat ceràmic, enrastrellat de fusta inferior, així com també el desmuntatge dels cabirons i corretges, segons cada cas.
- (C2) Desmuntatge i retirada de canaló i baixant ceràmic de recollida d'aigües
- (C3) Desmuntatge i retirada de conductes i instal·lacions obsoletes.
- (C4) Desmuntatge de coberta i retirada de plaques de fibrociment amb amiant, subjecta mecànicament sobre corretja estructural amb mitjans i equips adequats, i càrrega mecànica sobre camió, incloent els elements de fixació.
- (C5) Enderroc i desmuntatge de badalots i xemeneies d'obra de fàbrica.
- (C6) Extracció de peça ceràmica de remat dels diferents elements de façana i coberta. Repicat de morter i maons afectats i malmesos amb posterior recol·locació amb maons d'identiques característiques.

Paviments:

- (P1) Desmuntatge i retirada de paviments existents.
- (P2) Excavació de terres i anivellament per a posterior execució de forjat sanitari i capa de compressió armada.

Divisòries:

- (D1) Desmuntatge i retirada de mur ceràmic
- (D2) Desmuntatge i retirada de mur de pedra
- (D3) Repicat de revestiment

Fusteries:

- (F1) Desmuntatge de porta original de ferro per a la seva restauració a taller i posterior recol·locació. Inclou substitució dels elements malmesos per d'altres d'identiques característiques.
- (F2) Reparació d'elements de forja in-situ mitjançant raspall metàl·lic, tractament anticorrosiu i pintat

Sostres:

- (S1) Desmuntatge de reblert de sorra i morter d'entrebigat
- (S2) Desmuntatge i retirada de biguetes de fusta amb encanyissat i enguixat inferior
- (S3) Desmuntatge de volta catalana i capa de compressió

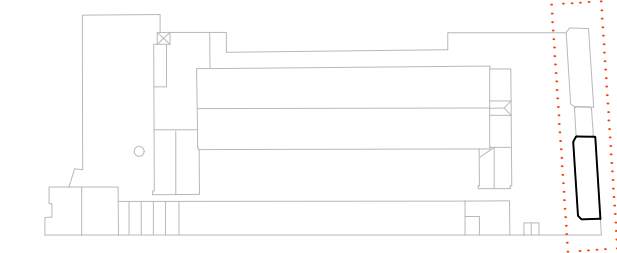

NOTES

- Cotes de nivell en metres
- Cotes dimensionals en metres
- Totes les dimensions seran degudament comprovades en obra
- Tota la informació referent a l'estat actual s'ha compilat de diferents fonts

PLANTA COBERTA. cota +13,46m

PLANTA ALTELL. cota +13,10m

PLANTA BAIXA. cota +9,30m

LLEGENDA ENDERROCS

- Àmbit d'actuació en l'actual projecte
- Enderrocs segons descripció del text adjunt
- Zones d'especial atenció

ACTUACIONS GENERALS

- Extraccions d'elements:**
- E1 Retirada de runa, restes de mobiliari i objectes.
 - E2 Extracció puntual d'elements de serralleria, elements metàl·lics, restes d'obra i edificis enderrocats, testimonis, enrajolats i instal·lacions obsoletes.
 - E3 Extracció d'elements estructurals d'acer encastats a façana.
 - E4 Repicat i extracció de revestiments de guix o morter superposats a la façana original amb mètodes tradicionals.
 - E5 Retirada dels tapiats de maó de les obertures existents.
 - E6 Repicat i extracció del maó superposat a la façana original.
 - E7 Extracció de fusteries exteriors existents.

- Coberta:**
- C1 Desmuntatge a tota la superfície de coberta inclinada, inclou segons cada cas la retirada i apilament de les teules àrabs per a la seva posterior reposició, capa de morter, encadellat ceràmic, enrastrellat de fusta inferior, així com també el desmuntatge dels cabirons i corretges, segons cada cas.
 - C2 Desmuntatge i retirada de canaló i baixant ceràmic de recollida d'aigües
 - C3 Desmuntatge i retirada de conductes i instal·lacions obsoletes.
 - C4 Desmuntatge de coberta i retirada de plaques de fibrociment amb amiant, subjecta mecànicament sobre corretja estructural amb mitjans i equips adequats, i càrrega mecànica sobre camió, incloent els elements de fixació.
 - C5 Enderroc i desmuntatge de badalots i xemeneies d'obra de fàbrica.
 - C6 Extracció de peça ceràmica de remat dels diferents elements de façana i coberta. Repicat de morter i maons afectats i malmesos amb posterior recol·locació amb maons d'identiques característiques.

- Paviments:**
- P1 Desmuntatge i retirada de paviments existents.
 - P2 Excavació de terres i anivellament per a posterior execució de forjat sanitari i capa de compressió armada.

- Divisòries:**
- D1 Desmuntatge i retirada de mur ceràmic
 - D2 Desmuntatge i retirada de mur de pedra
 - D3 Repicat de revestiment

- Fusteries:**
- F1 Desmuntatge de porta original de ferro per a la seva restauració a taller i posterior recol·locació. Inclou substitució dels elements malmesos per d'altres d'identiques característiques.
 - F2 Reparació d'elements de forja in-situ mitjançant raspall metàl·lic, tractament anticorrosiu i pintat

- Sostres:**
- S1 Desmuntatge de reblert de sorra i morter d'entrebigat
 - S2 Desmuntatge i retirada de biguetes de fusta amb encanyissat i enguixat inferior
 - S3 Desmuntatge de volta catalana i capa de compressió

- NOTES**
- Cotes de nivell en metres
 - Cotes dimensionals en metres
 - Totes les dimensions seran degudament comprovades en obra
 - Tota la informació referent a l'estat actual s'ha compilat de diferents fonts

LLEENDA ENDERROCS

- Àmbit d'actuació en l'actual projecte
- Enderrocs segons descripció del text adjunt
- Zones d'especial atenció

ACTUACIONS GENERALS

- Extraccions d'elements:**
- E1 Retirada de runa, restes de mobiliari i objectes.
 - E2 Extracció puntual d'elements de serralleria , elements metàl·lics, restes d'obra i edificis enderrocats, testimonis, enrajolats i instal·lacions obsoletes.
 - E3 Extracció d'elements estructurals d'acer encastats a façana.
 - E4 Repicat i extracció de revestiments de guix o morter superposats a la façana original amb mètodes tradicionals.
 - E5 Retirada dels tapiats de maó de les obertures existents.
 - E6 Repicat i extracció del maó superposat a la façana original.
 - E7 Extracció de fusteries exteriors existents.

- Coberta:**
- C1 Desmuntatge a tota la superfície de coberta inclinada, inclou segons cada cas la retirada i apilament de les teules àrabs per a la seva posterior reposició, capa de morter, encadellat ceràmic, enrastrellat de fusta inferior, així com també el desmuntatge dels cabirons i corretges, segons cada cas.
 - C2 Desmuntatge i retirada de canaló i baixant ceràmic de recollida d'aigües
 - C3 Desmuntatge i retirada de conductes i instal·lacions obsoletes.
 - C4 Desmuntatge de coberta i retirada de plaques de fibrociment amb amiant, subjecta mecànicament sobre corretja estructural amb mitjans i equips adequats, i càrrega mecànica sobre camió, incloent els elements de fixació.
 - C5 Enderroc i desmuntatge de badalots i xemeneies d'obra de fàbrica.
 - C6 Extracció de peça ceràmica de remat dels diferents elements de façana i coberta. Repicat de morter i maons afectats i malmesos amb posterior recol·locació amb maons d'identiques característiques.

- Paviments:**
- P1 Desmuntatge i retirada de paviments existents.
 - P2 Excavació de terres i anivellament per a posterior execució de forjat sanitari i capa de compressió armada.

- Divisòries:**
- D1 Desmuntatge i retirada de mur ceràmic
 - D2 Desmuntatge i retirada de mur de pedra
 - D3 Repicat de revestiment

- Fusteries:**
- F1 Desmuntatge de porta original de ferro per a la seva restauració a taller i posterior recol·locació. Inclou substitució dels elements malmesos per d'altres d'identiques característiques.
 - F2 Reparació d'elements de forja in-situ mitjançant raspall metàl·lic, tractament anticorrosiu i pintat

- Sostres:**
- S1 Desmuntatge de reblert de sorra i morter d'entrebigat
 - S2 Desmuntatge i retirada de biguetes de fusta amb encanyissat i enguixat inferior
 - S3 Desmuntatge de volta catalana i capa de compressió

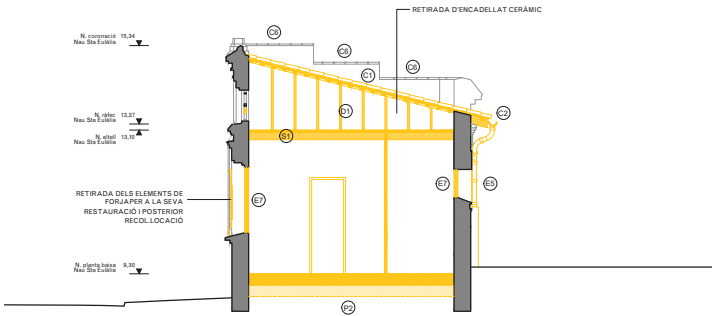

SECCIÓ AA'

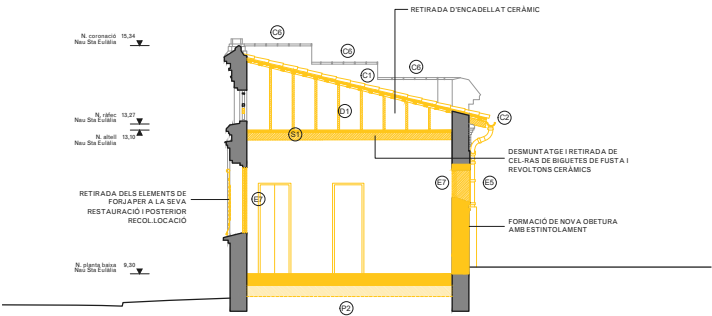

SECCIÓ BB'

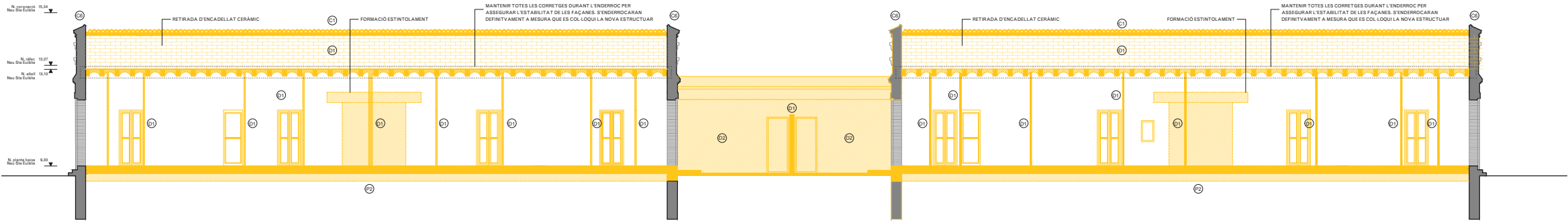

SECCIÓ CC'

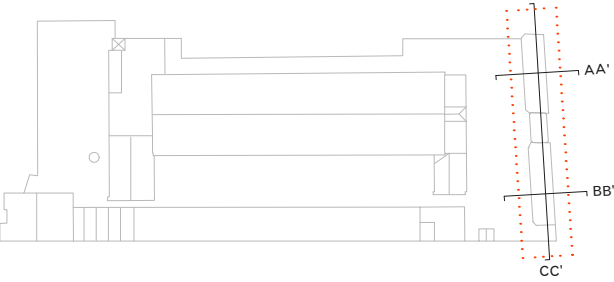

- NOTES**
- Cotes de nivell en metres
 - Cotes dimensionals en metres
 - Totes les dimensions seran degudament comprovades en obra
 - Tota la informació referent a l'estat actual s'ha compilat de diferents fonts

LLEENDA ENDERROCS

- Àmbit d'actuació en l'actual projecte
- Enderrocs segons descripció del text adjunt
- Zones d'especial atenció

ACTUACIONS GENERALS

- Extraccions d'elements:**
- E1 Retirada de runa, restes de mobiliari i objectes.
 - E2 Extracció puntual d'elements de serralleria, elements metàl·lics, restes d'obra i edificis enderrocats, testimonis, enrajolats i instal·lacions obsoletes.
 - E3 Extracció d'elements estructurals d'acer encastats a façana.
 - E4 Repicat i extracció de revestiments de guix o morter superposats a la façana original amb mètodes tradicionals.
 - E5 Retirada dels tapiats de maó de les obertures existents.
 - E6 Repicat i extracció del maó superposat a la façana original.
 - E7 Extracció de fusteries exteriors existents.

- Coberta:**
- C1 Desmuntatge a tota la superfície de coberta inclinada, inclou segons cada cas la retirada i apilament de les teules àrabs per a la seva posterior reposició, capa de morter, encadellat ceràmic, enrastrellat de fusta inferior, així com també el desmuntatge dels cabirons i corretges, segons cada cas.
 - C2 Desmuntatge i retirada de canaló i baixant ceràmic de recollida d'aigües
 - C3 Desmuntatge i retirada de conductes i instal·lacions obsoletes.
 - C4 Desmuntatge de coberta i retirada de plaques de fibrociment amb amiant, subjecta mecànicament sobre corretja estructural amb mitjans i equips adequats, i càrrega mecànica sobre camió, incloent els elements de fixació.
 - C5 Enderroc i desmuntatge de badalots i xemeneies d'obra de fàbrica.
 - C6 Extracció de peça ceràmica de remat dels diferents elements de façana i coberta. Repicat de morter i maons afectats i malmesos amb posterior recol·locació amb maons d'identiques característiques.

- Paviments:**
- P1 Desmuntatge i retirada de paviments existents.
 - P2 Excavació de terres i anivellament per a posterior execució de forjat sanitari i capa de compressió armada.

- Divisòries:**
- D1 Desmuntatge i retirada de mur ceràmic
 - D2 Desmuntatge i retirada de mur de pedra
 - D3 Repicat de revestiment

- Fusteries:**
- F1 Desmuntatge de porta original de ferro per a la seva restauració a taller i posterior recol·locació. Inclou substitució dels elements malmesos per d'altres d'identiques característiques.
 - F2 Reparació d'elements de forja in-situ mitjançant raspall metàl·lic, tractament anticorrosiu i pintat

- Sostres:**
- S1 Desmuntatge de reblert de sorra i morter d'entrebigat
 - S2 Desmuntatge i retirada de biguetes de fusta amb encanyissat i enguixat inferior
 - S3 Desmuntatge de volta catalana i capa de compressió

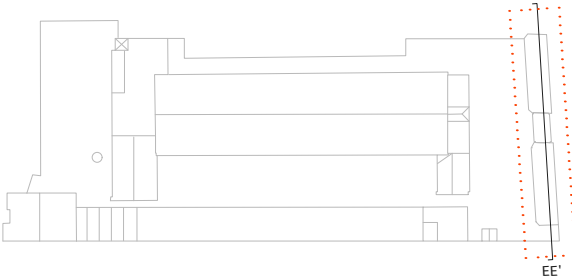
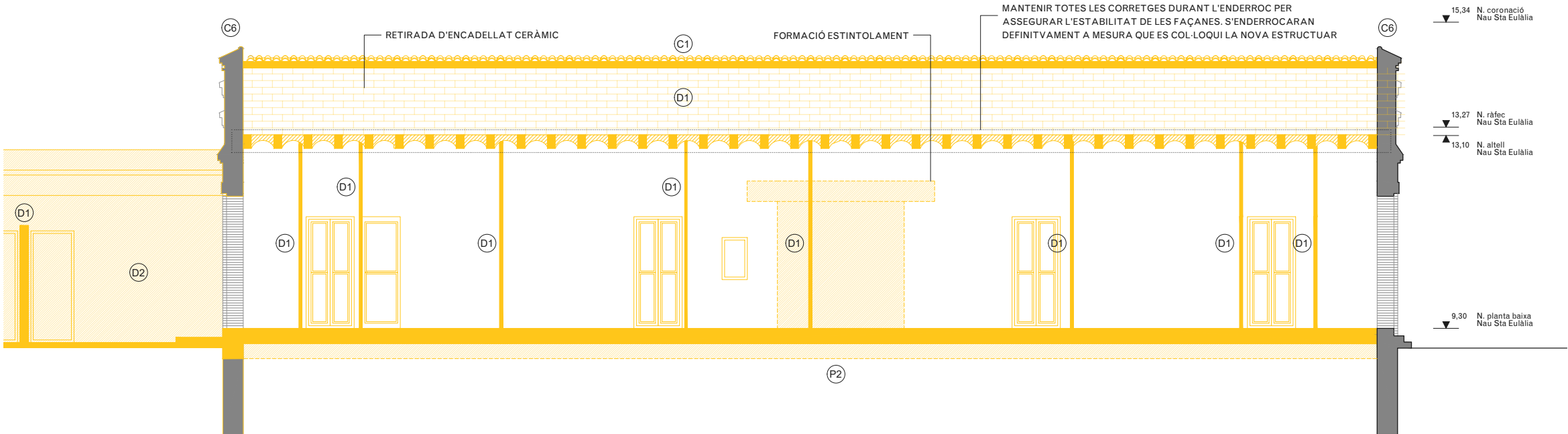
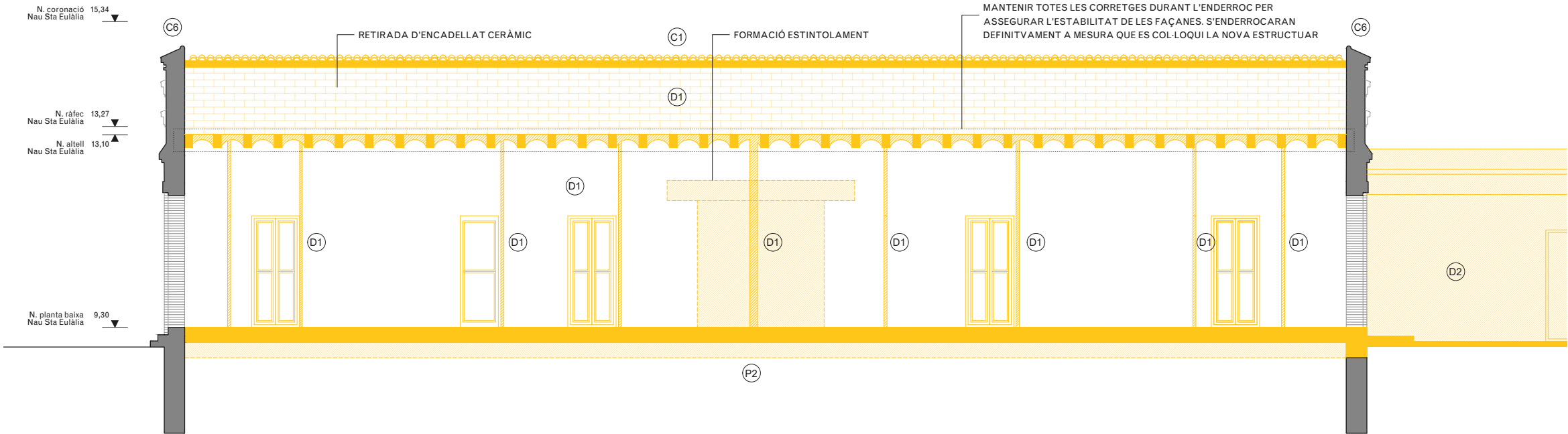

- NOTES**
- Cotes de nivell en metres
 - Cotes dimensionals en metres
 - Totes les dimensions seran degudament comprovades en obra
 - Tota la informació referent a l'estat actual s'ha compilat de diferents fonts

LLEGENDA ENDERROCS

- Àmbit d'actuació en l'actual projecte
- Enderrocs segons descripció del text adjunt
- Zones d'especial atenció

ACTUACIONS GENERALS

- Extraccions d'elements:**
- E1 Retirada de runa, restes de mobiliari i objectes.
 - E2 Extracció puntual d'elements de serralleria , elements metàl·lics, restes d'obra i edificis enderrocats, testimonis, enrajolats i instal·lacions obsoletes.
 - E3 Extracció d'elements estructurals d'acer encastats a façana.
 - E4 Repicat i extracció de revestiments de guix o morter superposats a la façana original amb mètodes tradicionals.
 - E5 Retirada dels tapiats de maó de les obertures existents.
 - E6 Repicat i extracció del maó superposat a la façana original.
 - E7 Extracció de fusteries exteriors existents.

- Coberta:**
- C1 Desmuntatge a tota la superfície de coberta inclinada, inclou segons cada cas la retirada i apilament de les teules àrabs per a la seva posterior reposició, capa de morter, encadellat ceràmic, enrastrellat de fusta inferior, així com també el desmuntatge dels cabirons i corretges, segons cada cas.
 - C2 Desmuntatge i retirada de canaló i baixant ceràmic de recollida d'aigües
 - C3 Desmuntatge i retirada de conductes i instal·lacions obsoletes.
 - C4 Desmuntatge de coberta i retirada de plaques de fibrociment amb amiant, subjecta mecànicament sobre corretja estructural amb mitjans i equips adequats, i càrrega mecànica sobre camió, incloent els elements de fixació.
 - C5 Enderroc i desmuntatge de badalots i xemeneies d'obra de fàbrica.
 - C6 Extracció de peça ceràmica de remat dels diferents elements de façana i coberta. Repicat de morter i maons afectats i malmesos amb posterior recol·locació amb maons d'identiques característiques.

- Paviments:**
- P1 Desmuntatge i retirada de paviments existents.
 - P2 Excavació de terres i anivellament per a posterior execució de forjat sanitari i capa de compressió armada.

- Divisòries:**
- D1 Desmuntatge i retirada de mur ceràmic
 - D2 Desmuntatge i retirada de mur de pedra
 - D3 Repicat de revestiment

- Fusteries:**
- F1 Desmuntatge de porta original de ferro per a la seva restauració a taller i posterior recol·locació. Inclou substitució dels elements malmesos per d'altres d'identiques característiques.
 - F2 Reparacio d'elements de forja in-situ mitjançant raspall metàl·lic, tractament anticorrosiu i pintat

- Sostres:**
- S1 Desmuntatge de reblert de sorra i morter d'entrebigat
 - S2 Desmuntatge i retirada de biguetes de fusta amb encanyissat i enguixat inferior
 - S3 Desmuntatge de volta catalana i capa de compressió

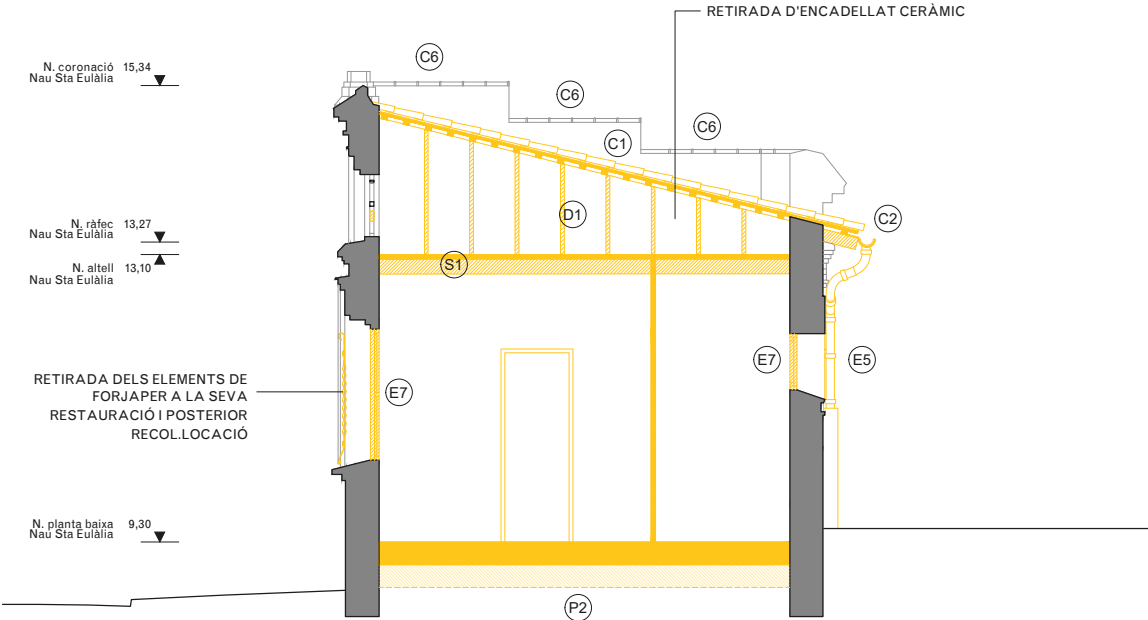

SECCIÓ AA'

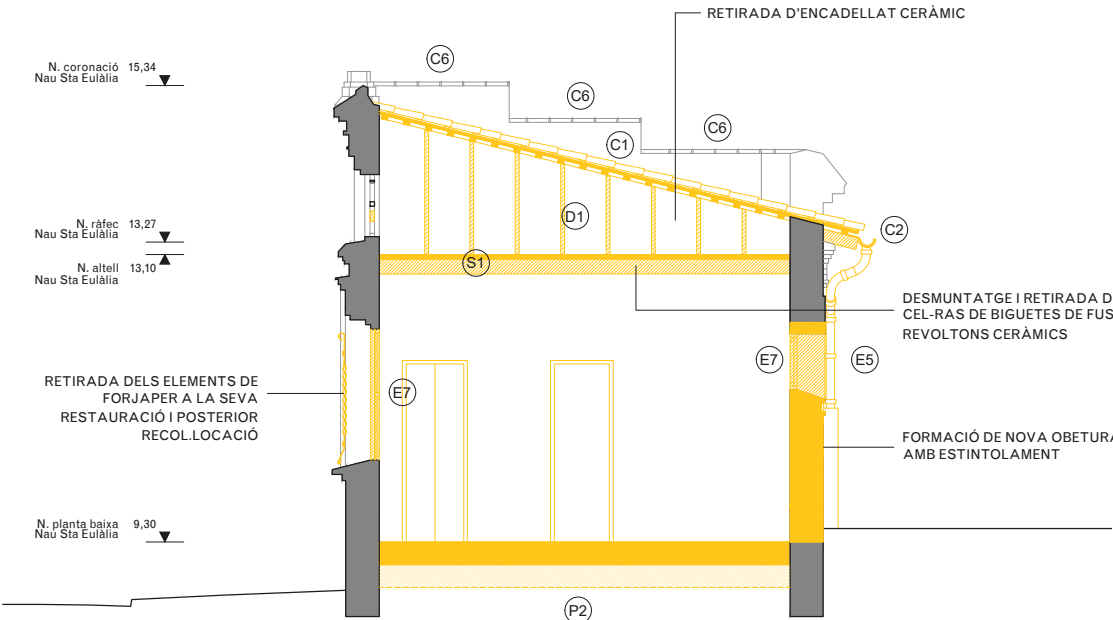

SECCIÓ BB'

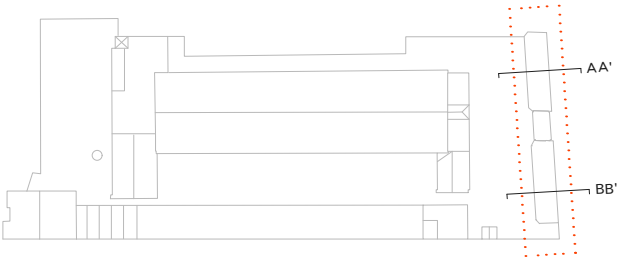

- NOTES**
- Cotes de nivell en metres
 - Cotes dimensionals en metres
 - Totes les dimensions seran degudament comprovades en obra
 - Tota la informació referent a l'estat actual s'ha compilat de diferents fonts

LEGENDA ENDERROCS

- Àmbit d'actuació en l'actual projecte
- Enderrocs segons descripció del text adjunt
- Zones d'especial atenció

ACTUACIONS GENERALS

Extraccions d'elements:
E1 Retirada de runa, restes de mobiliari i objectes.
E2 Extracció puntual d'elements de serralleria, elements metàl·lics, restes d'obra i edificis enderrocats, testimonis, enrajolats i instal·lacions obsoletes.
E3 Extracció d'elements estructurals d'acer encastats a façana.
E4 Repicat i extracció de revestiments de guix o morter superposats a la façana original amb mètodes tradicionals.
E5 Retirada dels tapiats de maó de les obertures existents.
E6 Repicat i extracció del maó superposat a la façana original.
E7 Extracció de fusteries exteriors existents.

Coberta:
C1 Desmuntatge a tota la superfície de coberta inclinada, inclou segons cada cas la retirada i apilament de les teules àrabs per a la seva posterior reposició, capa de morter, encadellat ceràmic, enrastrellat de fusta inferior, així com també el desmuntatge dels cabirons i corretges, segons cada cas.
C2 Desmuntatge i retirada de canaló i baixant ceràmic de recollida d'aigües
C3 Desmuntatge i retirada de conductes i instal·lacions obsoletes.
C4 Desmuntatge de coberta i retirada de plaques de fibrociment amb amiant, subjecta mecànicament sobre corretja estructural amb mitjans i equips adequats, i càrrega mecànica sobre camió, incloent els elements de fixació.
C5 Enderroc i desmuntatge de badalots i xemeneies d'obra de fàbrica.
C6 Extracció de peça ceràmica de remat dels diferents elements de façana i coberta. Repicat de morter i maons afectats i malmesos amb posterior recol·locació amb maons d'identiques característiques.

Paviments:
P1 Desmuntatge i retirada de paviments existents.
P2 Excavació de terres i anivellament per a posterior execució de forjat sanitari i capa de compressió armada.

Divisòries:
D1 Desmuntatge i retirada de mur ceràmic
D2 Desmuntatge i retirada de mur de pedra
D3 Repicat de revestiment

Fusteries:
F1 Desmuntatge de porta original de ferro per a la seva restauració a taller i posterior recol·locació. Inclou substitució dels elements malmesos per d'altres d'identiques característiques.
F2 Reparació d'elements de forja in-situ mitjançant raspall metàl·lic, tractament anticorrosiu i pintat

Sostres:
S1 Desmuntatge de reblert de sorra i morter d'entrebigat
S2 Desmuntatge i retirada de biguetes de fusta amb encanyissat i enguixat inferior
S3 Desmuntatge de volta catalana i capa de compressió

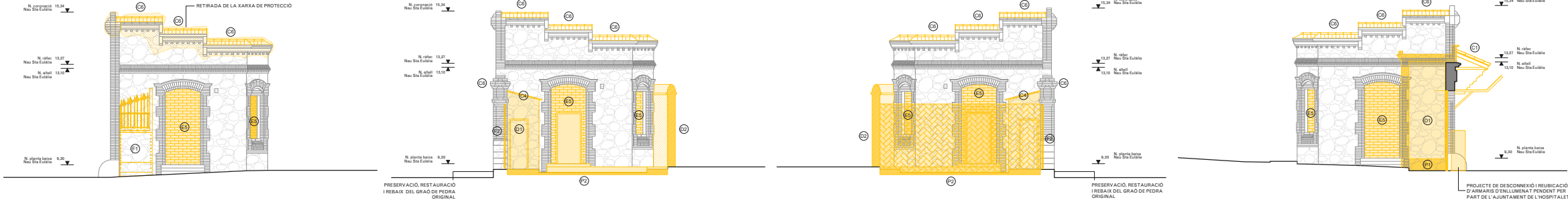

ALÇAT EST - E1

ALÇAT OEST PATI - O1

ALÇAT EST PATI - E2

ALÇAT OEST - O2

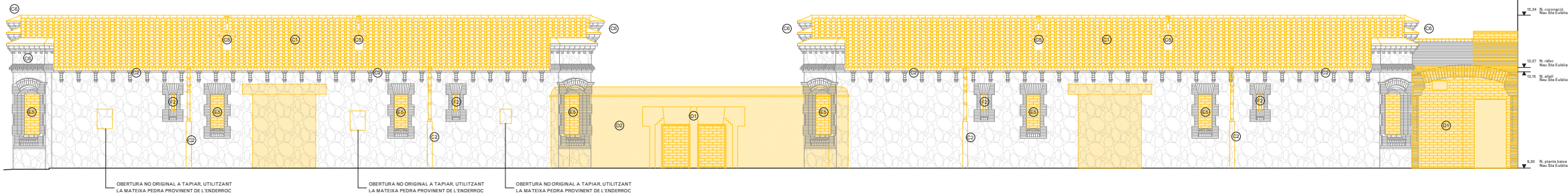

ALÇAT NORD - N

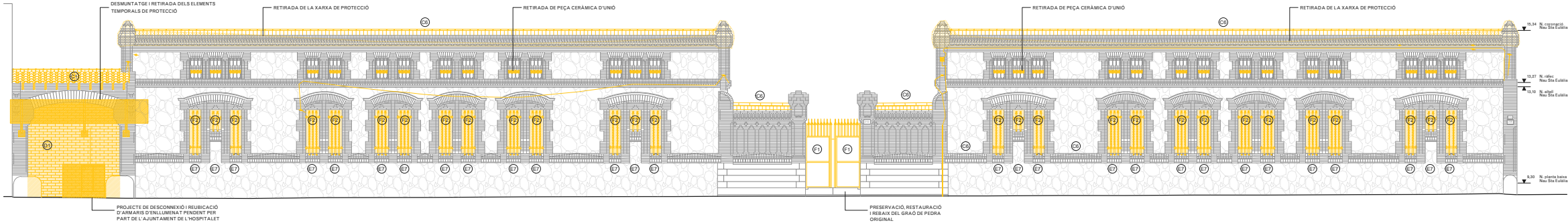

ALÇAT SUD - S

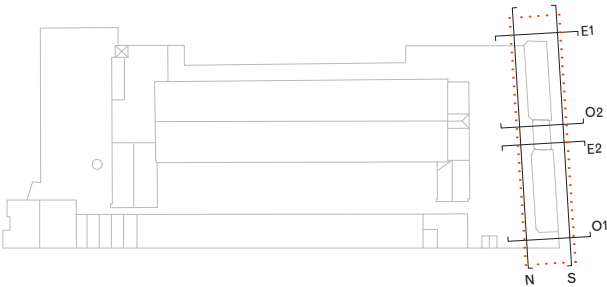

- NOTES**
- Cotes de nivell en metres
 - Cotes dimensionals en metres
 - Totes les dimensions seran degudament comprovades en obra
 - Tota la informació referent a l'estat actual s'ha compilat de diferents fonts

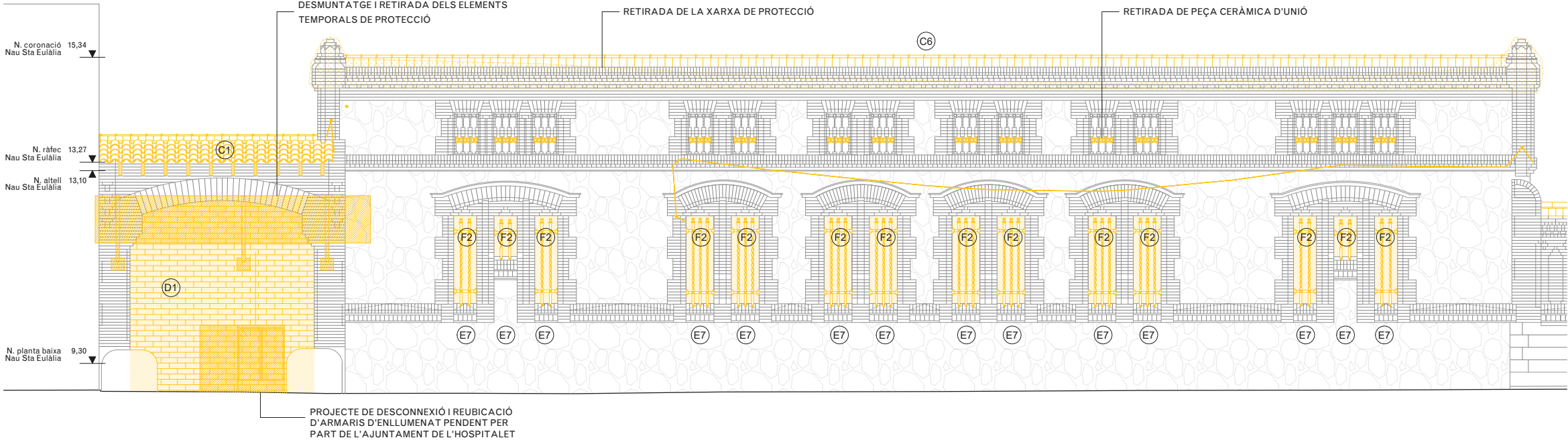

LLEENDA ENDERROCS

- Àmbit d'actuació en l'actual projecte
- Enderrocs segons descripció del text adjunt
- Zones d'especial atenció

ACTUACIONS GENERALS

- Extraccions d'elements:**
- E1 Retirada de runa, restes de mobiliari i objectes.
 - E2 Extracció puntual d'elements de serraleria, elements metàl·lics, restes d'obra i edificis enderrocats, testimonis, enrajolats i instal·lacions obsoletes.
 - E3 Extracció d'elements estructurals d'acer encastats a façana.
 - E4 Repicat i extracció de revestiments de guix o morter superposats a la façana original amb mètodes tradicionals.
 - E5 Retirada dels tapiats de maó de les obertures existents.
 - E6 Repicat i extracció del maó superposat a la façana original.
 - E7 Extracció de fusteries exteriors existents.

- Coberta:**
- C1 Desmuntatge a tota la superfície de coberta inclinada, inclou segons cada cas la retirada i apilament de les teules àrabs per a la seva posterior reposició, capa de morter, encadellat ceràmic, enrastrellat de fusta inferior, així com també el desmuntatge dels cabirons i corretges, segons cada cas.
 - C2 Desmuntatge i retirada de canaló i baixant ceràmic de recollida d'aigües
 - C3 Desmuntatge i retirada de conductes i instal·lacions obsoletes.
 - C4 Desmuntatge de coberta i retirada de plaques de fibrociment amb amiant, subjecta mecànicament sobre corretja estructural amb mitjans i equips adequats, i càrrega mecànica sobre camió, incloent els elements de fixació.
 - C5 Enderroc i desmuntatge de badalots i xemeneies d'obra de fàbrica.
 - C6 Extracció de peça ceràmica de remat dels diferents elements de façana i coberta. Repicat de morter i maons afectats i malmesos amb posterior recol·locació amb maons d'identiques característiques.

- Paviments:**
- P1 Desmuntatge i retirada de paviments existents.
 - P2 Excavació de terres i anivellament per a posterior execució de forjat sanitari i capa de compressió armada.

- Divisòries:**
- D1 Desmuntatge i retirada de mur ceràmic
 - D2 Desmuntatge i retirada de mur de pedra
 - D3 Repicat de revestiment

- Fusteries:**
- F1 Desmuntatge de porta original de ferro per a la seva restauració a taller i posterior recol·locació. Inclou substitució dels elements malmesos per d'altres d'identiques característiques.
 - F2 Reparació d'elements de forja in-situ mitjançant raspall metàl·lic, tractament anticorrosiu i pintat

- Sostres:**
- S1 Desmuntatge de reblert de sorra i morter d'entrebigat
 - S2 Desmuntatge i retirada de biguetes de fusta amb encanyissat i enguixat inferior
 - S3 Desmuntatge de volta catalana i capa de compressió

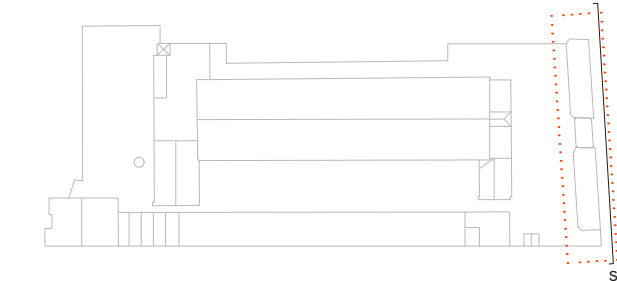
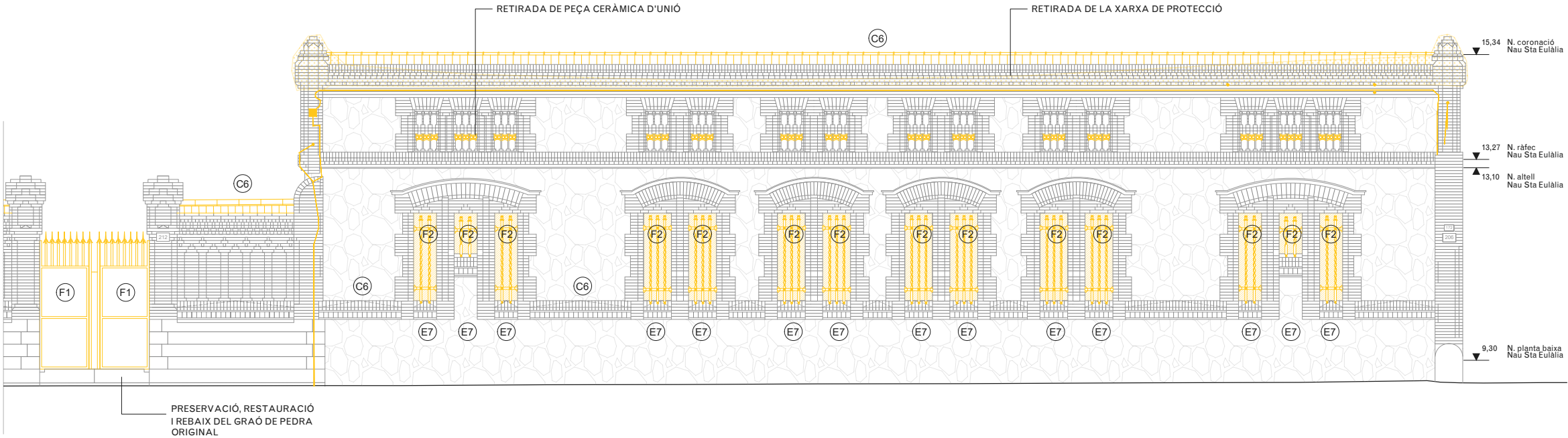

NOTES

- Cotes de nivell en metres
- Cotes dimensionals en metres
- Totes les dimensions seran degudament comprovades en obra
- Tota la informació referent a l'estat actual s'ha compilat de diferents fonts

LLEENDA ENDERROCS

- Àmbit d'actuació en l'actual projecte
- Enderrocs segons descripció del text adjunt
- Zones d'especial atenció

ACTUACIONS GENERALS

Extraccions d'elements:
(E1) Retirada de runa, restes de mobiliari i objectes.
(E2) Extracció puntual d'elements de serralleria , elements metàl·lics, restes d'obra i edificis enderrocats, testimonis, enrajolats i instal·lacions obsoletes.
(E3) Extracció d'elements estructurals d'acer encastats a façana.
(E4) Repicat i extracció de revestiments de guix o morter superposats a la façana original amb mètodes tradicionals.
(E5) Retirada dels tapiats de maó de les obertures existents.
(E6) Repicat i extracció del maó superposat a la façana original.
(E7) Extracció de fusteries exteriors existents.

Coberta:
(C1) Desmuntatge a tota la superfície de coberta inclinada, inclou segons cada cas la retirada i apilament de les teules àrabs per a la seva posterior reposició, capa de morter, encadellat ceràmic, enrastrellat de fusta inferior, així com també el desmuntatge dels cabirons i corretges, segons cada cas.
(C2) Desmuntatge i retirada de canaló i baixant ceràmic de recollida d'aigües
(C3) Desmuntatge i retirada de conductes i instal·lacions obsoletes.
(C4) Desmuntatge de coberta i retirada de plaques de fibrociment amb amiant, subjecta mecànicament sobre corretja estructural amb mitjans i equips adequats, i càrrega mecànica sobre camió, incloent els elements de fixació.
(C5) Enderroc i desmuntatge de badalots i xemeneies d'obra de fàbrica.
(C6) Extracció de peça ceràmica de remat dels diferents elements de façana i coberta. Repicat de morter i maons afectats i malmesos amb posterior recol·locació amb maons d'identiques característiques.

Paviments:
(P1) Desmuntatge i retirada de paviments existents.
(P2) Excavació de terres i anivellament per a posterior execució de forjat sanitari i capa de compressió armada.

Divisòries:
(D1) Desmuntatge i retirada de mur ceràmic
(D2) Desmuntatge i retirada de mur de pedra
(D3) Repicat de revestiment

Fusteries:
(F1) Desmuntatge de porta original de ferro per a la seva restauració a taller i posterior recol·locació. Inclou substitució dels elements malmesos per d'altres d'identiques característiques.
(F2) Reparacio d'elements de forja in-situ mitjançant raspall metàl·lic, tractament anticorrosiu i pintat

Sostres:
(S1) Desmuntatge de reblert de sorra i morter d'entrebigat
(S2) Desmuntatge i retirada de biguetes de fusta amb encanyissat i enguixat inferior
(S3) Desmuntatge de volta catalana i capa de compressió

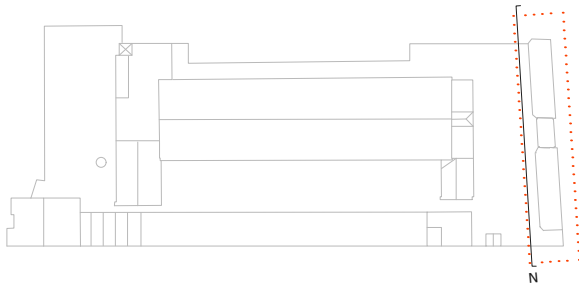
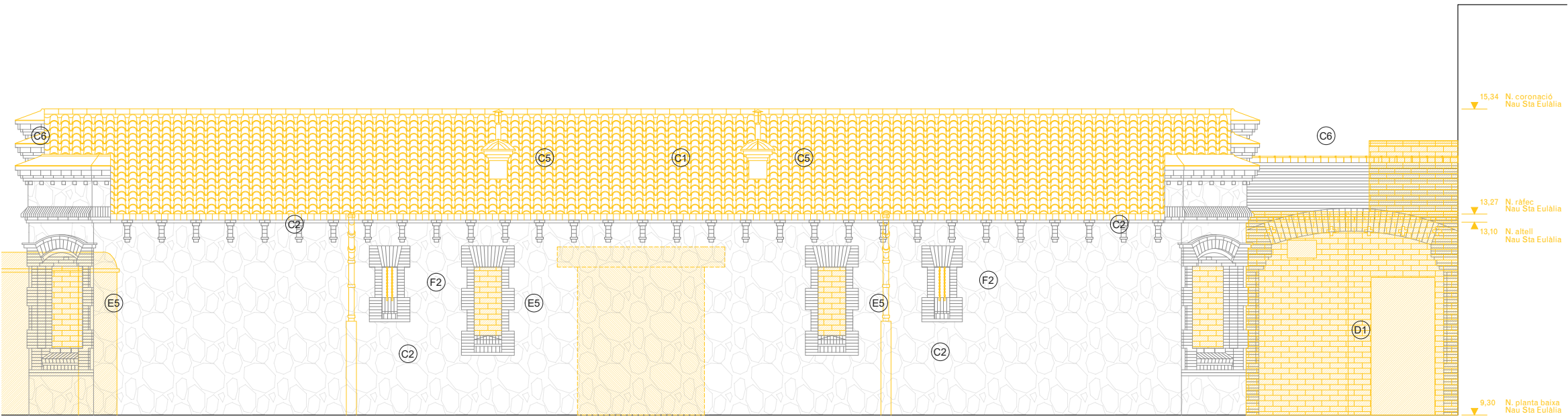
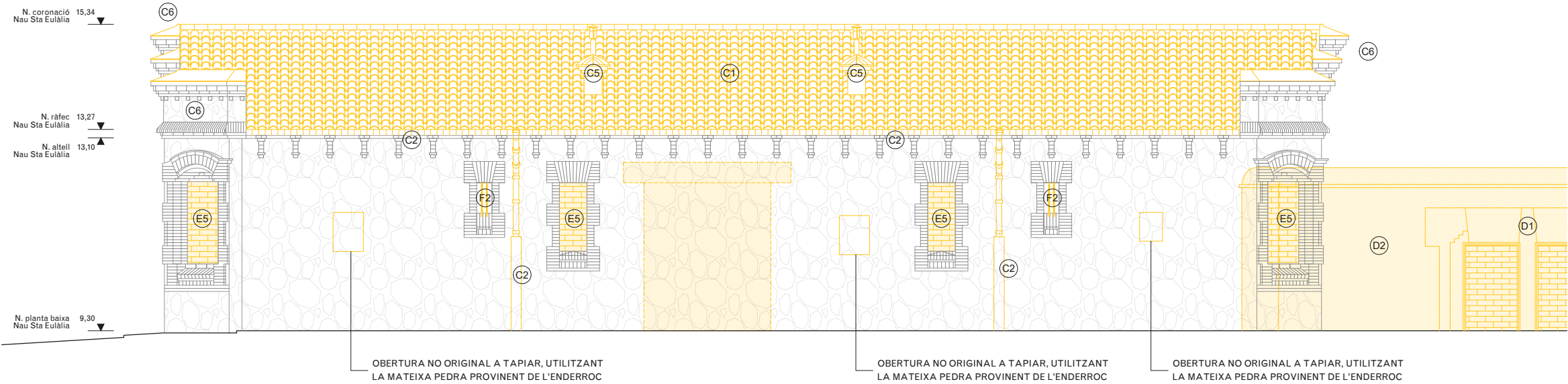

- NOTES**
- Cotes de nivell en metres
 - Cotes dimensionals en metres
 - Totes les dimensions seran degudament comprovades en obra
 - Tota la informació referent a l'estat actual s'ha compilat de diferents fonts

LEGENDA ENDERROCS

- Àmbit d'actuació en l'actual projecte
- Enderrocs segons descripció del text adjunt
- Zones d'especial atenció

ACTUACIONS GENERALS

- Extraccions d'elements:**
- E1 Retirada de runa, restes de mobiliari i objectes.
 - E2 Extracció puntual d'elements de serralteria, elements metàl·lics, restes d'obra i edificis enderrocats, testimonis, enrajolats i instal·lacions obsoletes.
 - E3 Extracció d'elements estructurals d'acer encastats a façana.
 - E4 Repicat i extracció de revestiments de guix o morter superposats a la façana original amb mètodes tradicionals.
 - E5 Retirada dels tapiats de maó de les obertures existents.
 - E6 Repicat i extracció del maó superposat a la façana original.
 - E7 Extracció de fusteries exteriors existents.

- Coberta:**
- C1 Desmuntatge a tota la superfície de coberta inclinada, inclou segons cada cas la retirada i apilament de les teules àrabs per a la seva posterior reposició, capa de morter, encadellat ceràmic, enrastrellat de fusta inferior, així com també el desmuntatge dels cabirons i corretges, segons cada cas.
 - C2 Desmuntatge i retirada de canaló i baixant ceràmic de recollida d'aigües
 - C3 Desmuntatge i retirada de conductes i instal·lacions obsoletes.
 - C4 Desmuntatge de coberta i retirada de plaques de fibrociment amb amiant, subjecta mecànicament sobre corretja estructural amb mitjans i equips adequats, i càrrega mecànica sobre camió, incloent els elements de fixació.
 - C5 Enderroc i desmuntatge de badalots i xemeneies d'obra de fàbrica.
 - C6 Extracció de peça ceràmica de remat dels diferents elements de façana i coberta. Repicat de morter i maons afectats i malmesos amb posterior recol·locació amb maons d'identiques característiques.

- Paviments:**
- P1 Desmuntatge i retirada de paviments existents.
 - P2 Excavació de terres i anivellament per a posterior execució de forjat sanitari i capa de compressió armada.

- Divisòries:**
- D1 Desmuntatge i retirada de mur ceràmic
 - D2 Desmuntatge i retirada de mur de pedra
 - D3 Repicat de revestiment

- Fusteries:**
- F1 Desmuntatge de porta original de ferro per a la seva restauració a taller i posterior recol·locació. Inclou substitució dels elements malmesos per d'altres d'identiques característiques.
 - F2 Reparació d'elements de forja in-situ mitjançant raspall metàl·lic, tractament anticorrosiu i pintat

- Sostres:**
- S1 Desmuntatge de reblert de sorra i morter d'entrebigat
 - S2 Desmuntatge i retirada de biguetes de fusta amb encanyissat i enguixat inferior
 - S3 Desmuntatge de volta catalana i capa de compressió

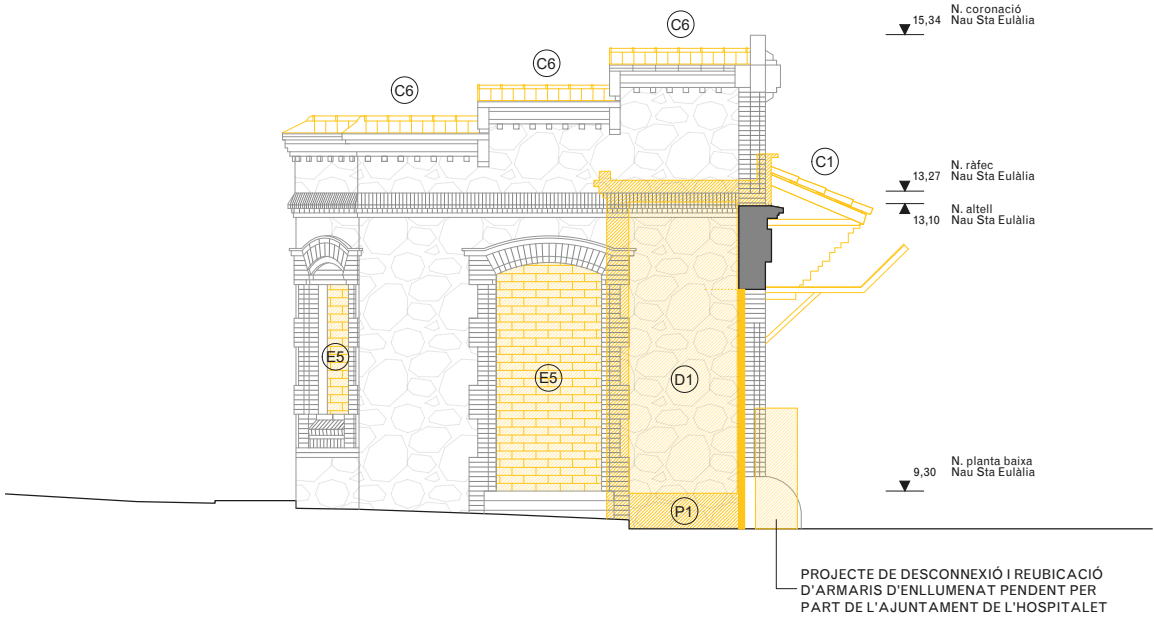

ALÇAT OEST - O2

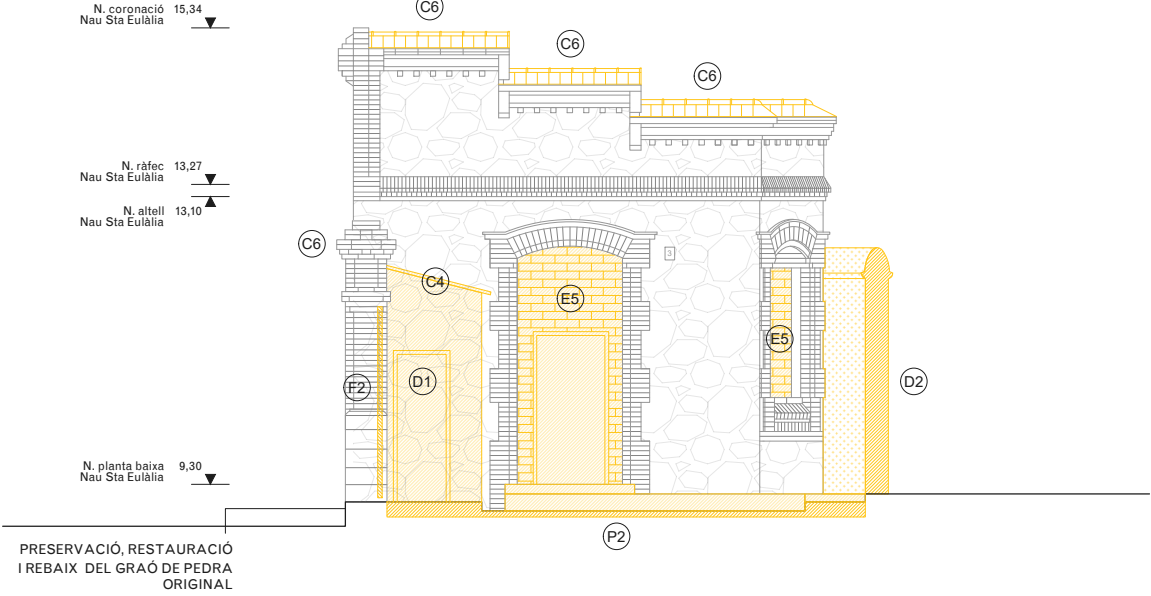

ALÇAT OEST PATI - O1

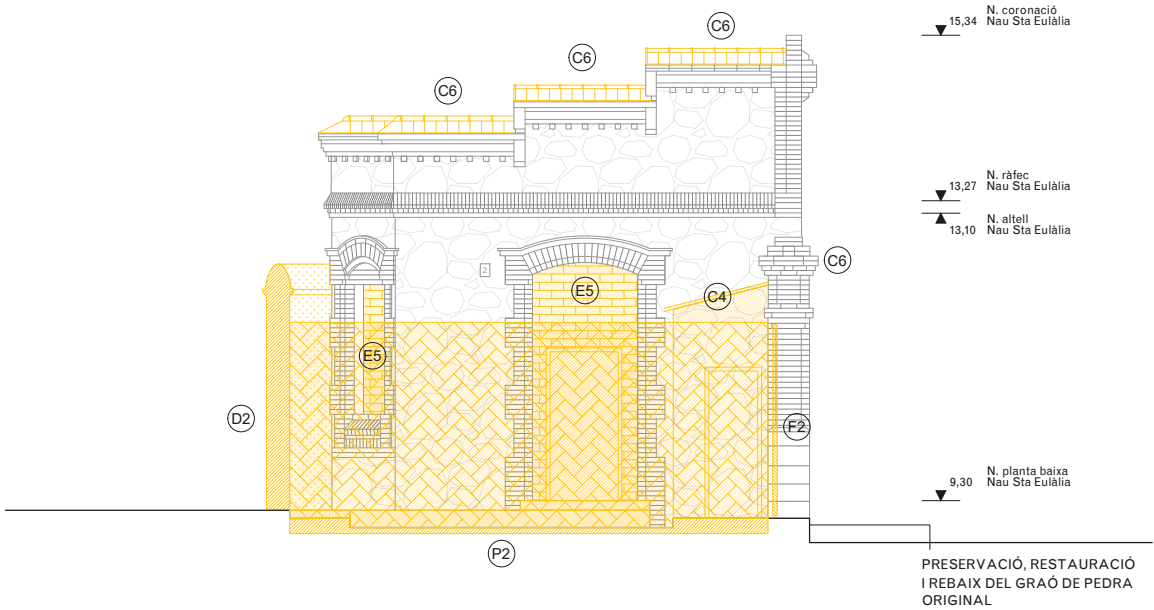

ALÇAT EST PATI - E2

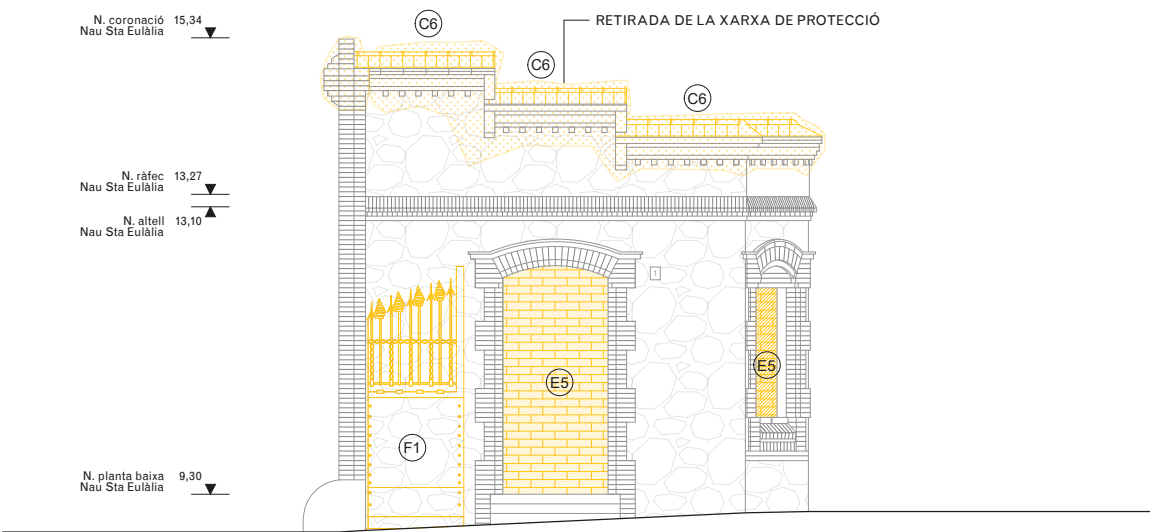

ALÇAT EST - E1

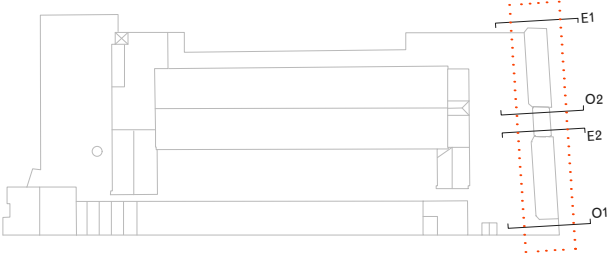

- NOTES**
- Cotes de nivell en metres
 - Cotes dimensionals en metres
 - Totes les dimensions seran degudament comprovades en obra
 - Tota la informació referent a l'estat actual s'ha compilat de diferents fonts

 Àmbit d'actuació en l'actual projecte
 Enderrocs segons descripció del text adjunt
 Zones d'especial atenció

Extraccions d'elements:

- ☐ E1) Retirada de runa, restes de mobiliari i objectes.
- ☐ E2) Extracció puntual d'elements de serralleria , elements metàl·lics, restes d'obra i edificis enderrocats, testimonis, enrajolats i instal·lacions obsoletes.
- ☐ E3) Extracció d'elements estructurals d'acer encastats a façana.
- ☐ E4) Repicat i extracció de revestiments de guix o morter superposats a la façana original amb mètodes tradicionals.
- ☐ E5) Retirada dels tapiats de maó de les obertures existents.
- ☐ E6) Repicat i extracció del maó superposat a la façana original.
- ☐ E7) Extracció de fusteries exteriors existents.

☒ Desmuntatge a tota la superfície de coberta inclinada, inclou segons cada cas la retirada i apilament de les teules àrabs per a la seva posterior reposició, capa de morter, encadellat ceràmic, enrastrellat de fusta inferior, així com també el desmuntatge dels cabirons i corretges, segons cada cas.

☒ Desmuntatge i retirada de canaló i baixant ceràmic de recol·lidat d'aigües

☒ Desmuntatge i retirada de conductes i instal·lacions obsoletes.

☒ Desmuntatge de coberta i retirada de plaques de fibrociment amb amiant, subjecta mecànicament sobre corretja estructural amb mitjans i equips adequats, i càrrega mecànica sobre camió, inclouent els elements de fixació.

☒ Enderroc i desmuntatge de badalots i xemeies d'obra de fàbrica.

☒ Extracció de peça ceràmica de remat dels diferents elements de façana i coberta. Repicat de morter i maons afectats i malmesos amb posterior recat·locació amb maons d'identiques característiques.

P1 Desmuntatge i retirada de paviments existents.
 P2 Excavació de terres i anivellament per a posterior execució de forjat sanitari i capa de compressió armada.

- D1 Desmuntatge i retirada de mur ceràmic
- D2 Desmuntatge i retirada de mur de pedra
- D3 Repicat de revestiment

(F1) Desmuntatge de porta original de ferro per a la seva restauració a taller i posterior recol·locació. Inclou substitució dels elements malmesos per d'altres d'identiques característiques.

(F2) Reparació d'elements de forja in-situ mitjançant raspall metàl·lic, tractament anticorrosiu i pintat

- S1 Desmuntatge de reblert de sorra i morter d'entrebogat
- S2 Desmuntatge i retirada de biguetes de fusta amb encanyissat i enguixat inferior
- S3 Desmuntatge de volta catalana i capa de compressió

PLANTA SOSTRE. cota +14,23m

PLANTA BAIXA. cota +10,01m



PROMOTOR
AMB. SAEP II

REDACTOR
GFA2 + self-office, UTE

AUTOR

exp. 905232/21

P. D'EXECUCIÓ

CONSOLIDACIÓ I ADEQUACIÓ DE DIVERSES NAUS A CAN TRINXET

L'Hospitalet de Llobregat

NAU ANNEXA

PLANTES, ALÇATS I SECCIONS GENERALS



A3: 1/100
A1: 1/50

DCEO.02.01

V.00
Febrer 2025

LLEENDA ENDERROCS

- Àmbit d'actuació en l'actual projecte
- Enderrocs segons descripció del text adjunt
- Zones d'especial atenció

ACTUACIONS GENERALS

- Extraccions d'elements:**
- E1 Retirada de runa, restes de mobiliari i objectes.
 - E2 Extracció puntual d'elements de serralleria , elements metàl·lics, restes d'obra i edificis enderrocats, testimonis, enrajolats i instal·lacions obsoletes.
 - E3 Extracció d'elements estructurals d'acer encastats a façana.
 - E4 Repicat i extracció de revestiments de guix o morter superposats a la façana original amb mètodes tradicionals.
 - E5 Retirada dels tapiats de maó de les obertures existents.
 - E6 Repicat i extracció del maó superposat a la façana original.
 - E7 Extracció de fusteries exteriors existents.

- Coberta:**
- C1 Desmuntatge a tota la superfície de coberta inclinada, inclou segons cada cas la retirada i apilament de les teules àrabs per a la seva posterior reposició, capa de morter, encadellat ceràmic, enrastrellat de fusta inferior, així com també el desmuntatge dels cabirons i corretges, segons cada cas.
 - C2 Desmuntatge i retirada de canaló i baixant ceràmic de recollida d'aigües
 - C3 Desmuntatge i retirada de conductes i instal·lacions obsoletes.
 - C4 Desmuntatge de coberta i retirada de plaques de fibrociment amb amiant, subjecta mecànicament sobre corretja estructural amb mitjans i equips adequats, i càrrega mecànica sobre camió, incloent els elements de fixació.
 - C5 Enderroc i desmuntatge de badalots i xemeneies d'obra de fàbrica.
 - C6 Extracció de peça ceràmica de remat dels diferents elements de façana i coberta. Repicat de morter i maons afectats i malmesos amb posterior recol·locació amb maons d'ídèntiques característiques.

- Paviments:**
- P1 Desmuntatge i retirada de paviments existents.
 - P2 Excavació de terres i anivellament per a posterior execució de forjat sanitari i capa de compressió armada.

- Divisòries:**
- D1 Desmuntatge i retirada de mur ceràmic
 - D2 Desmuntatge i retirada de mur de pedra
 - D3 Repicat de revestiment

- Fusteries:**
- F1 Desmuntatge de porta original de ferro per a la seva restauració a taller i posterior recol·locació. Inclou substitució dels elements malmesos per d'altres d'ídèntiques característiques.
 - F2 Reparacio d'elements de forja in-situ mitjançant raspall metàl·lic, tractament anticorrosiu i pintat

- Sostres:**
- S1 Desmuntatge de reblert de sorra i morter d'entrebigat
 - S2 Desmuntatge i retirada de biguetes de fusta amb encanyissat i enguixat inferior
 - S3 Desmuntatge de volta catalana i capa de compressió

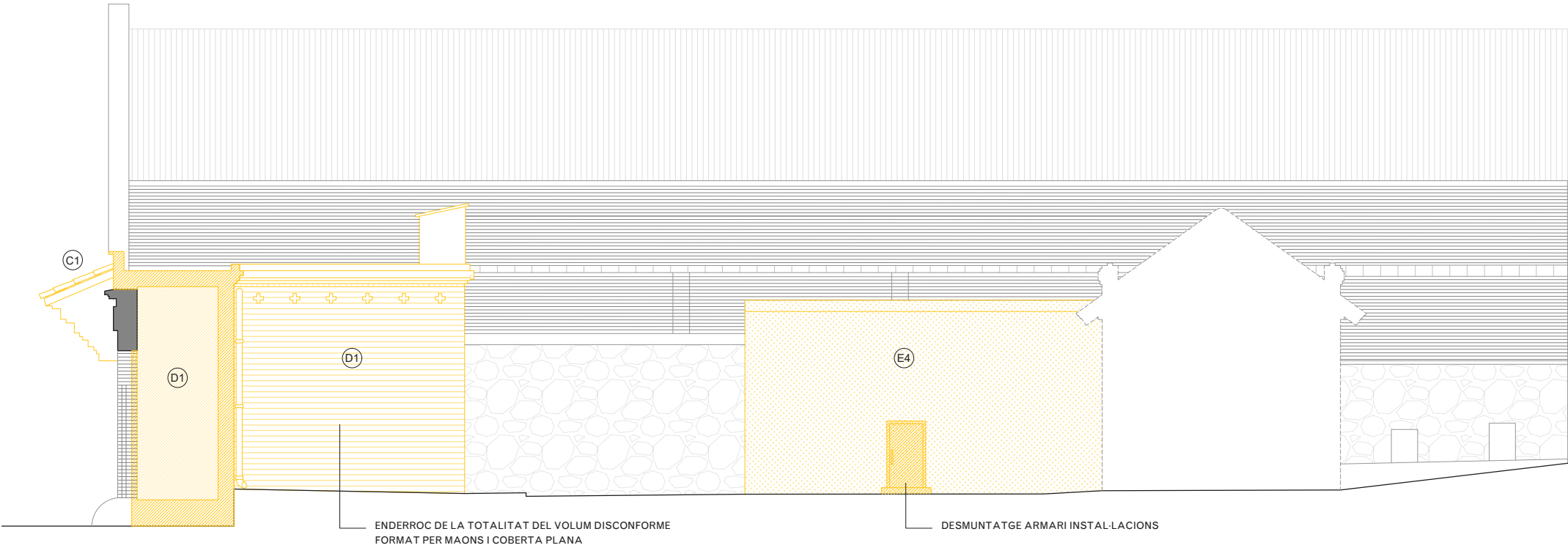

ALÇAT EST - E2

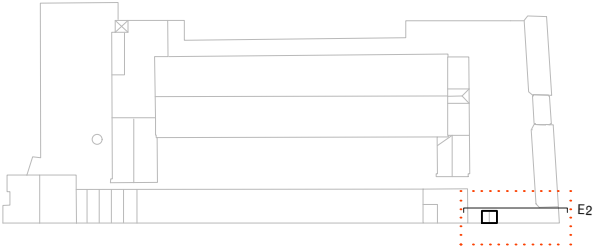

- NOTES**
- Cotes de nivell en metres
 - Cotes dimensionals en metres
 - Totes les dimensions seran degudament comprovades en obra
 - Tota la informació referent a l'estat actual s'ha compilat de diferents fonts

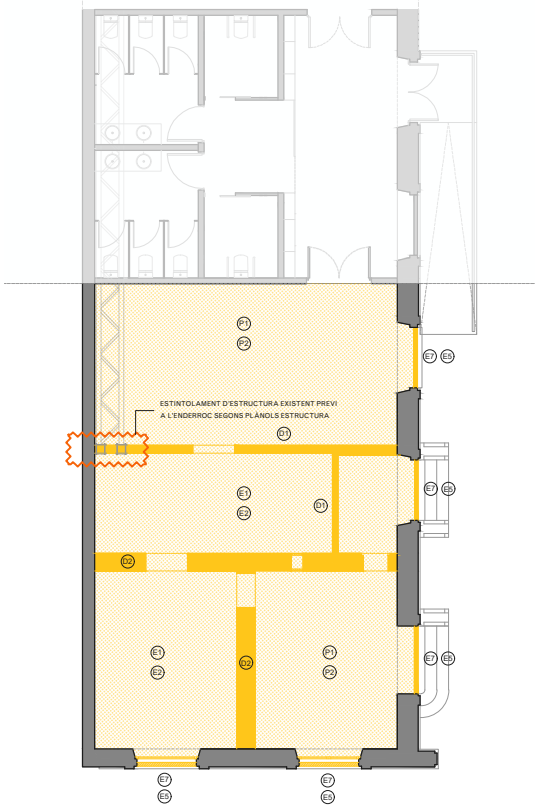

PLANTA BAIXA. cota +10,73m

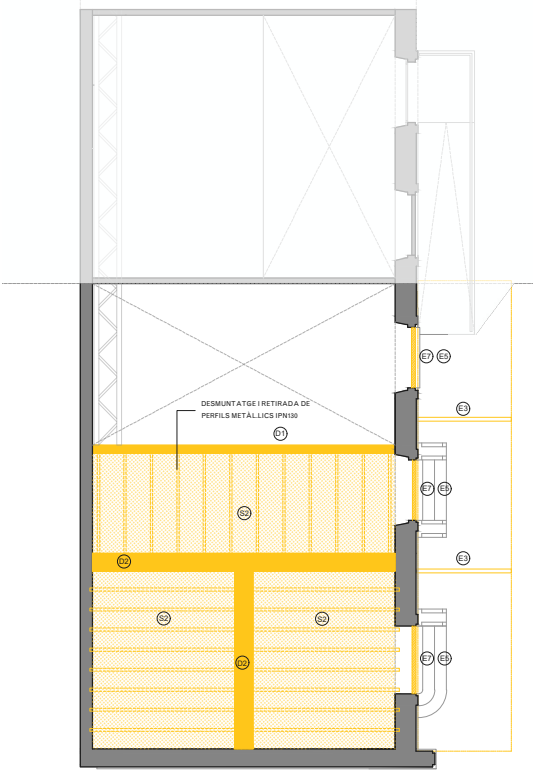

PLANTA ALTELL. cota +16,23m

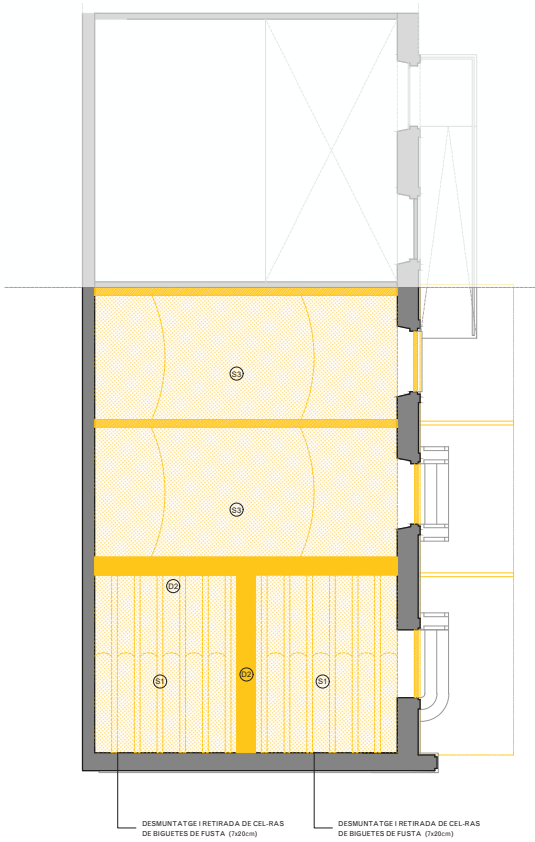

PLANTA ALTELL 2. cota +17,73m

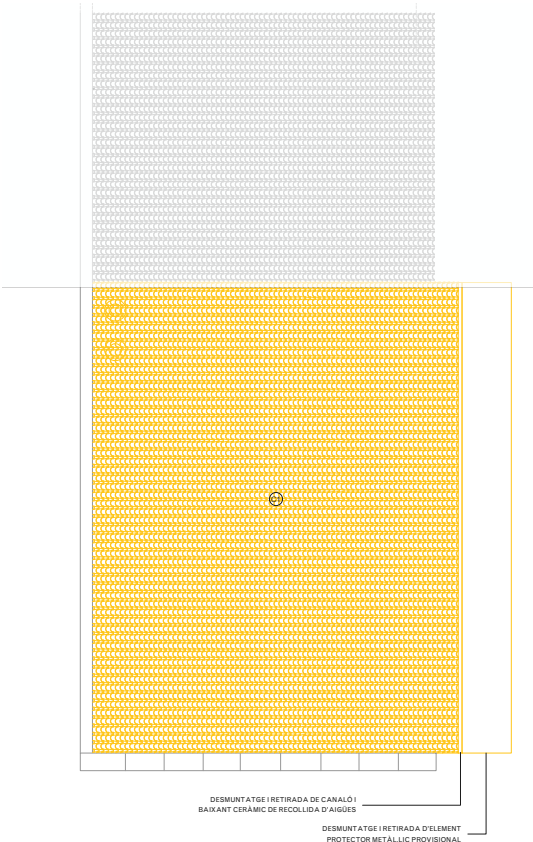

PLANTA COBERTA. cota +19,54m

LEGENDA ENDERROCS

- Àmbit d'actuació en l'actual projecte
- Enderrocs segons descripció del text adjunt
- Zones d'especial atenció

ACTUACIONS GENERALS

Extraccions d'elements:

- E1 Retirada de runa, restes de mobiliari i objectes.
- E2 Extracció puntual d'elements de serralleria , elements metàl·lics, restes d'obra i edificis enderrocats, testimonis, enrajolats i instal·lacions obsoletes.
- E3 Extracció d'elements estructurals d'acer encastats a façana.
- E4 Repicat i extracció de revestiments de guix o morter superposats a la façana original amb mètodes tradicionals.
- E5 Retirada dels tapiats de maó de les obertures existents.
- E6 Repicat i extracció del maó superposat a la façana original.
- E7 Extracció de fusteries exteriors existents.

Coberta:

- C1 Desmuntatge a tota la superfície de coberta inclinada, inclou segons cada cas la retirada i apilament de les teules àrabs per a la seva posterior reposició, capa de morter, encadellat ceràmic, enrastrellat de fusta inferior, així com també el desmuntatge dels cabirons i corretges, segons cada cas.
- C2 Desmuntatge i retirada de canaló i baixant ceràmic de recollida d'aigües
- C3 Desmuntatge i retirada de conductes i instal·lacions obsoletes.
- C4 Desmuntatge de coberta i retirada de plaques de fibrociment amb amiant, subjecta mecànicament sobre corretja estructural amb mitjans i equips adequats, i càrrega mecànica sobre camió, incloent els elements de fixació.
- C5 Enderroc i desmuntatge de badalots i xemeneies d'obra de fàbrica.
- C6 Extracció de peça ceràmica de remat dels diferents elements de façana i coberta. Repicat de morter i maons afectats i malmesos amb posterior recol·locació amb maons d'identiques característiques.

Paviments:

- P1 Desmuntatge i retirada de paviments existents.
- P2 Excavació de terres i anivellament per a posterior execució de forjat sanitari i capa de compressió armada.

Divisòries:

- D1 Desmuntatge i retirada de mur ceràmic
- D2 Desmuntatge i retirada de mur de pedra
- D3 Repicat de revestiment

Fusteries:

- F1 Desmuntatge de porta original de ferro per a la seva restauració a taller i posterior recol·locació. Inclou substitució dels elements malmesos per d'altres d'identiques característiques.
- F2 Reparacio d'elements de forja in-situ mitjançant raspall metàl·lic, tractament anticorrosiu i pintat

Sostres:

- S1 Desmuntatge de reblert de sorra i morter d'entrebigat
- S2 Desmuntatge i retirada de biguetes de fusta amb encanyissat i enguixat inferior
- S3 Desmuntatge de volta catalana i capa de compressió

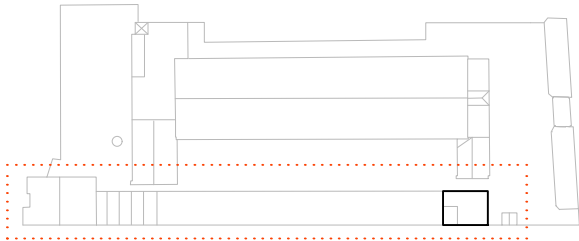

- NOTES**
- Cotes de nivell en metres
 - Cotes dimensionals en metres
 - Totes les dimensions seran degudament comprovades en obra
 - Tota la informació referent a l'estat actual s'ha compilat de diferents fonts

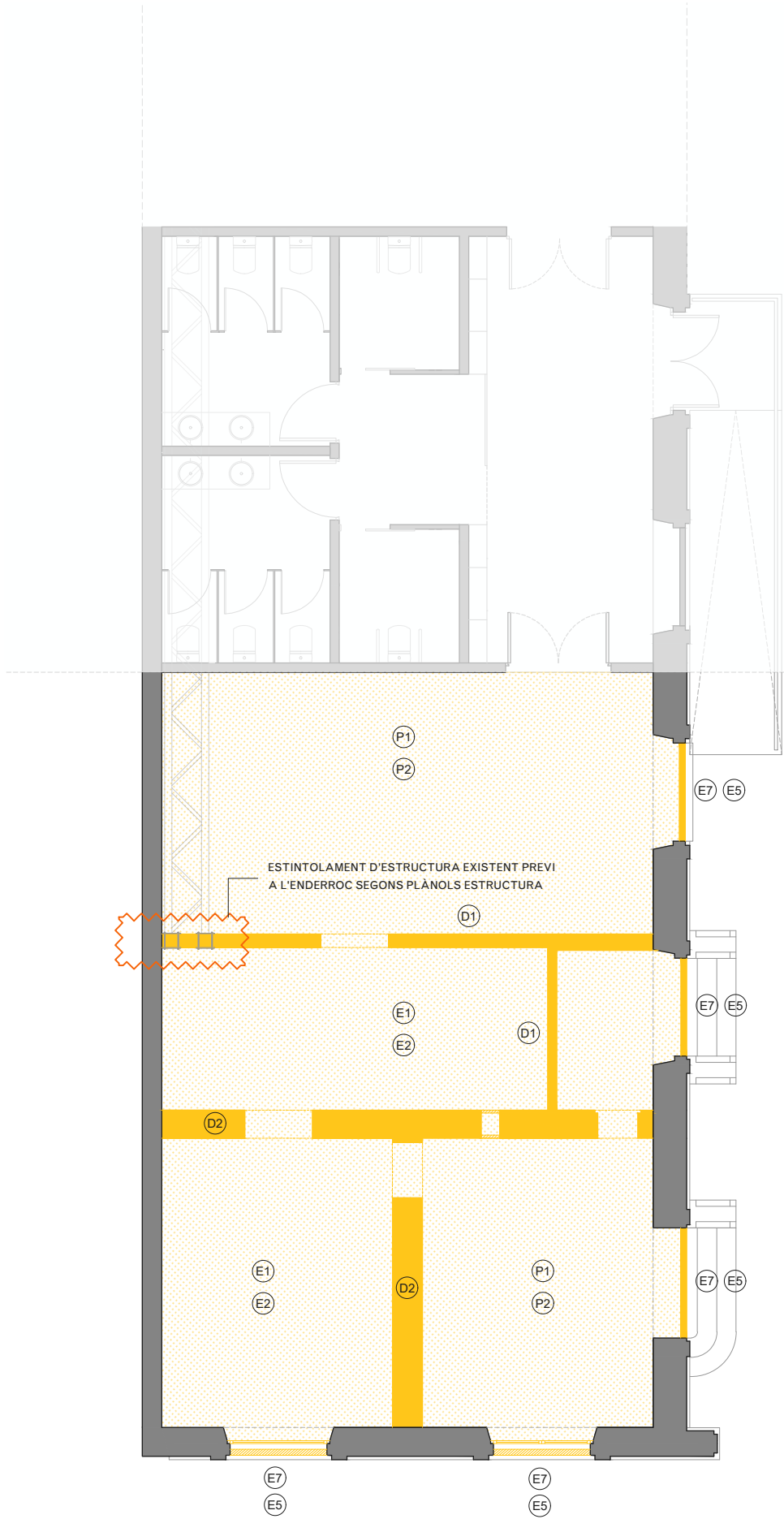

PLANTA BAIXA. cota +10,73m

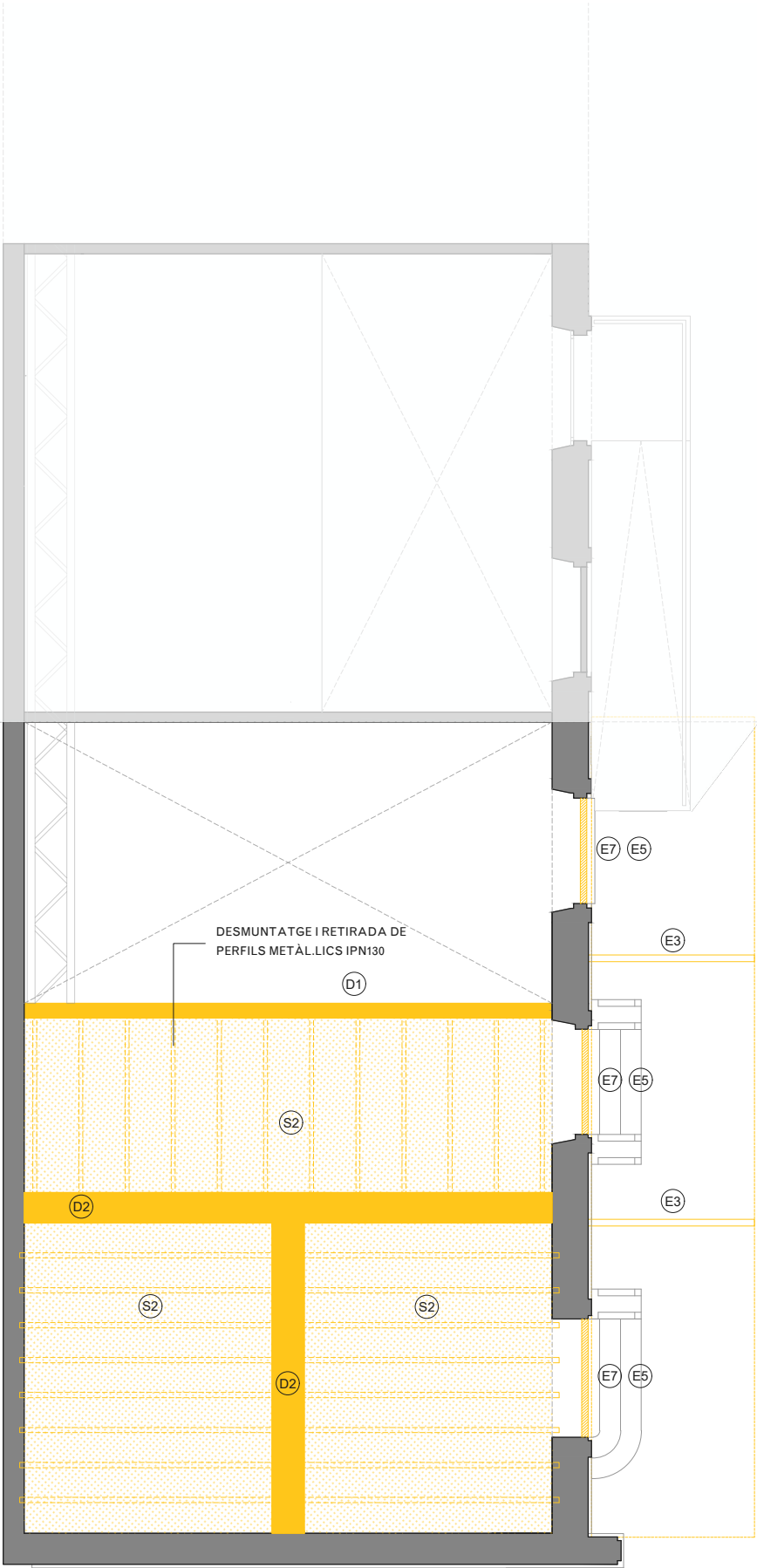

PLANTA ALTELL. cota +16,23m

LLEGENDA ENDERROCS

- Àmbit d'actuació en l'actual projecte
- Enderrocs segons descripció del text adjunt
- Zones d'especial atenció

ACTUACIONS GENERALS

- Extraccions d'elements:**
- E1 Retirada de runa, restes de mobiliari i objectes.
 - E2 Extracció puntual d'elements de serralteria, elements metàl·lics, restes d'obra i edificis enderrocats, testimonis, enrajolats i instal·lacions obsoletes.
 - E3 Extracció d'elements estructurals d'acer encastats a façana.
 - E4 Repicat i extracció de revestiments de guix o morter superposats a la façana original amb mètodes tradicionals.
 - E5 Retirada dels tapiats de maó de les obertures existents.
 - E6 Repicat i extracció del maó superposat a la façana original.
 - E7 Extracció de fusteries exteriors existents.

- Coberta:**
- C1 Desmuntatge a tota la superfície de coberta inclinada, inclou segons cada cas la retirada i apilament de les teules àrabs per a la seva posterior reposició, capa de morter, encadellat ceràmic, enrastrellat de fusta inferior, així com també el desmuntatge dels cabirons i corretges, segons cada cas.
 - C2 Desmuntatge i retirada de canaló i baixant ceràmic de recollida d'aigües
 - C3 Desmuntatge i retirada de conductes i instal·lacions obsoletes.
 - C4 Desmuntatge de coberta i retirada de plaques de fibrociment amb amiant, subjecta mecànicament sobre corretja estructural amb mitjans i equips adequats, i càrrega mecànica sobre camió, incloent els elements de fixació.
 - C5 Enderroc i desmuntatge de badalots i xemeneies d'obra de fàbrica.
 - C6 Extracció de peça ceràmica de remat dels diferents elements de façana i coberta. Repicat de morter i maons afectats i malmesos amb posterior recol·locació amb maons d'identiques característiques.

- Paviments:**
- P1 Desmuntatge i retirada de paviments existents.
 - P2 Excavació de terres i anivellament per a posterior execució de forjat sanitari i capa de compressió armada.

- Divisòries:**
- D1 Desmuntatge i retirada de mur ceràmic
 - D2 Desmuntatge i retirada de mur de pedra
 - D3 Repicat de revestiment

- Fusteries:**
- F1 Desmuntatge de porta original de ferro per a la seva restauració a taller i posterior recol·locació. Inclou substitució dels elements malmesos per d'altres d'identiques característiques.
 - F2 Reparació d'elements de forja in-situ mitjançant raspall metàl·lic, tractament anticorrosiu i pintat

- Sostres:**
- S1 Desmuntatge de reblert de sorra i morter d'entrebigat
 - S2 Desmuntatge i retirada de biguetes de fusta amb encanyissat i enguixat inferior
 - S3 Desmuntatge de volta catalana i capa de compressió

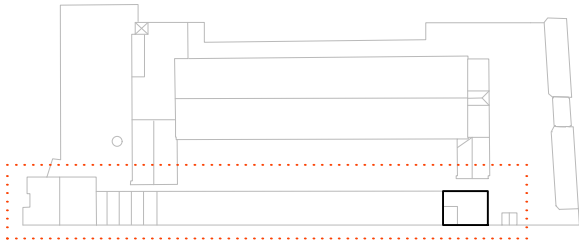

NOTES

- Cotes de nivell en metres
- Cotes dimensionals en metres
- Totes les dimensions seran degudament comprovades en obra
- Tota la informació referent a l'estat actual s'ha compilat de diferents fonts

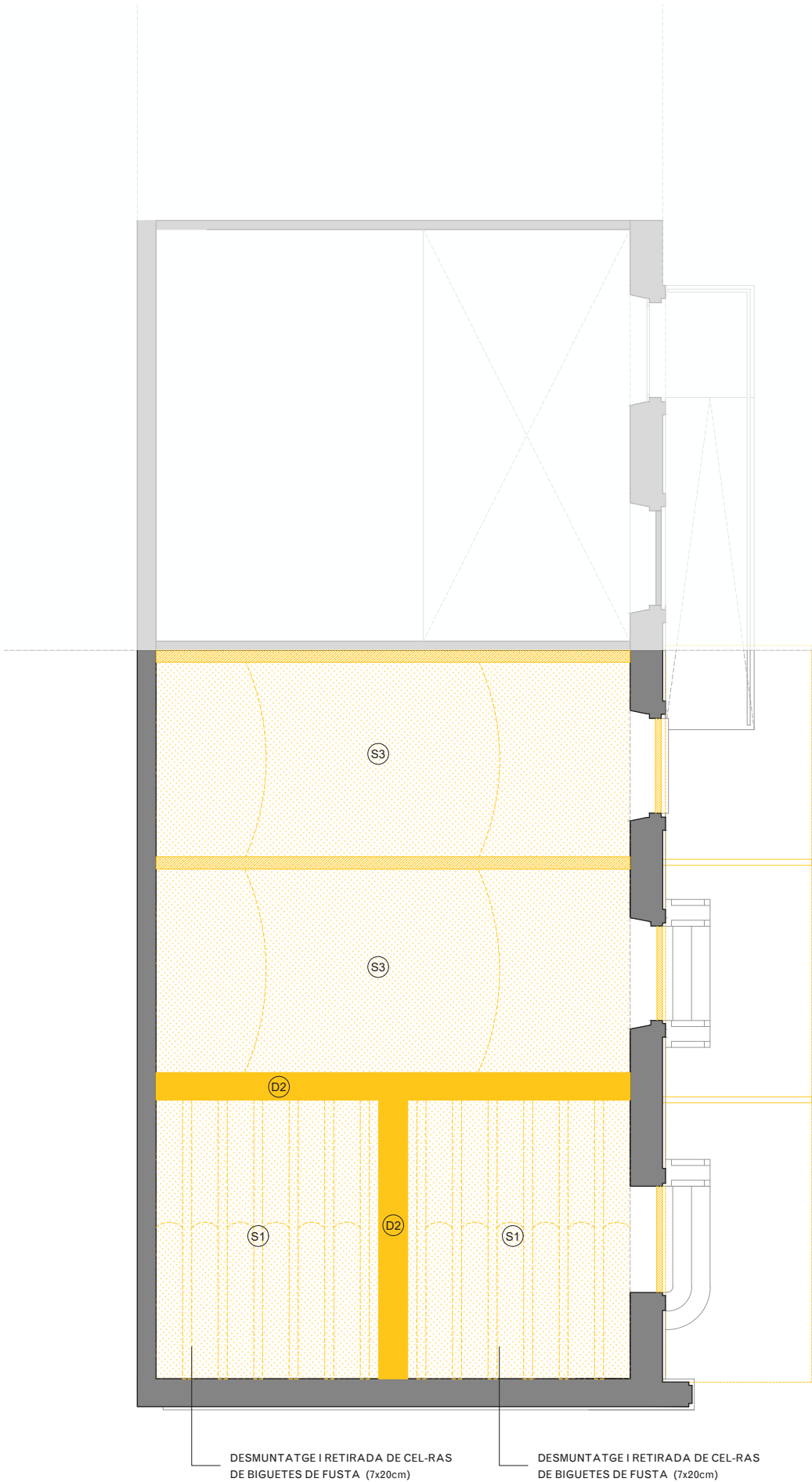

PLANTA ALTELL 2. cota +17,73m

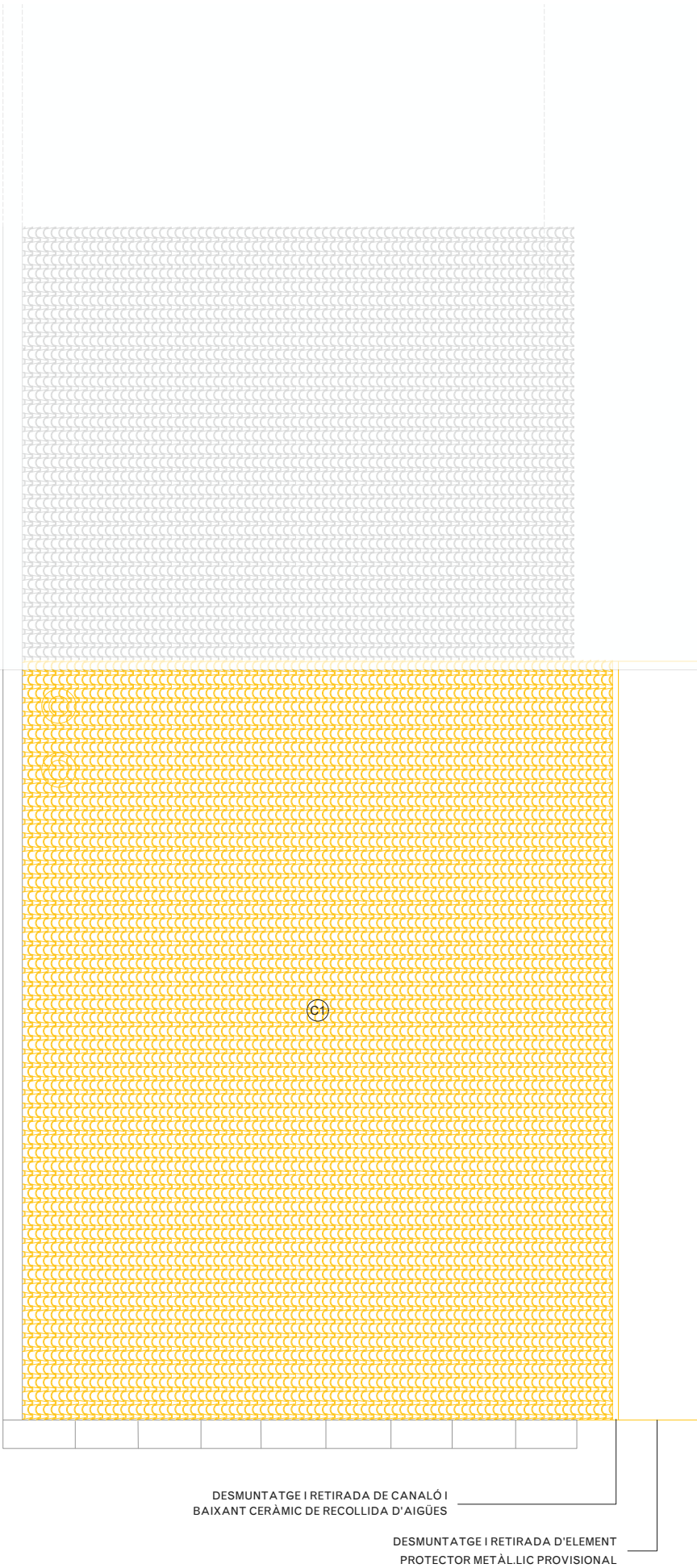

PLANTA COBERTA. cota +19,54m

LLEGENDA ENDERROCS

- Àmbit d'actuació en l'actual projecte
- Enderrocs segons descripció del text adjunt
- Zones d'especial atenció

ACTUACIONS GENERALS

Extraccions d'elements:

- E1 Retirada de runa, restes de mobiliari i objectes.
- E2 Extracció puntual d'elements de serralteria, elements metàl·lics, restes d'obra i edificis enderrocats, testimonis, enrajolats i instal·lacions obsoletes.
- E3 Extracció d'elements estructurals d'acer encastats a façana.
- E4 Repicat i extracció de revestiments de guix o morter superposats a la façana original amb mètodes tradicionals.
- E5 Retirada dels tapiats de maó de les obertures existents.
- E6 Repicat i extracció del maó superposat a la façana original.
- E7 Extracció de fusteries exteriors existents.

Coberta:

- C1 Desmuntatge a tota la superfície de coberta inclinada, inclou segons cada cas la retirada i apilament de les teules àrabs per a la seva posterior reposició, capa de morter, encadellat ceràmic, enrastrellat de fusta inferior, així com també el desmuntatge dels cabirons i corretges, segons cada cas.
- C2 Desmuntatge i retirada de canaló i baixant ceràmic de recollida d'aigües
- C3 Desmuntatge i retirada de conductes i instal·lacions obsoletes.
- C4 Desmuntatge de coberta i retirada de plaques de fibrociment amb amiant, subjecta mecànicament sobre corretja estructural amb mitjans i equips adequats, i càrrega mecànica sobre camió, incloent els elements de fixació.
- C5 Enderroc i desmuntatge de badalots i xemeneies d'obra de fàbrica.
- C6 Extracció de peça ceràmica de remat dels diferents elements de façana i coberta. Repicat de morter i maons afectats i malmesos amb posterior recol·locació amb maons d'ídèntiques característiques.

Paviments:

- P1 Desmuntatge i retirada de paviments existents.
- P2 Excavació de terres i anivellament per a posterior execució de forjat sanitari i capa de compressió armada.

Divisòries:

- D1 Desmuntatge i retirada de mur ceràmic
- D2 Desmuntatge i retirada de mur de pedra
- D3 Repicat de revestiment

Fusteries:

- F1 Desmuntatge de porta original de ferro per a la seva restauració a taller i posterior recol·locació. Inclou substitució dels elements malmesos per d'altres d'ídèntiques característiques.
- F2 Reparació d'elements de forja in-situ mitjançant raspall metàl·lic, tractament anticorrosiu i pintat

Sostres:

- S1 Desmuntatge de reblert de sorra i morter d'entrebigat
- S2 Desmuntatge i retirada de biguetes de fusta amb encanyissat i enguixat inferior
- S3 Desmuntatge de volta catalana i capa de compressió

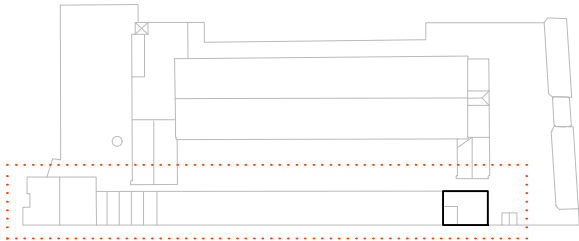

NOTES

- Cotes de nivell en metres
- Cotes dimensionals en metres
- Totes les dimensions seran degudament comprovades en obra
- Tota la informació referent a l'estat actual s'ha compilat de diferents fonts

LEGENDA ENDERROCS

- Àmbit d'actuació en l'actual projecte
- Enderrocs segons descripció del text adjunt
- Zones d'especial atenció

ACTUACIONS GENERALS

Extraccions d'elements:

- E1 Retirada de runa, restes de mobiliari i objectes.
- E2 Extracció puntual d'elements de serralteria , elements metàl·lics, restes d'obra i edificis enderrocats, testimonis, enrajolats i instal·lacions obsoletes.
- E3 Extracció d'elements estructurals d'acer encastats a façana.
- E4 Repicat i extracció de revestiments de guix o morter superposats a la façana original amb mètodes tradicionals.
- E5 Retirada dels tapiats de maó de les obertures existents.
- E6 Repicat i extracció del maó superposat a la façana original.
- E7 Extracció de fusteries exteriors existents.

Coberta:

- C1 Desmuntatge a tota la superfície de coberta inclinada, inclou segons cada cas la retirada i apilament de les teules àrabs per a la seva posterior reposició, capa de morter, encadellat ceràmic, enrastrellat de fusta inferior, així com també el desmuntatge dels cabirons i corretges, segons cada cas.
- C2 Desmuntatge i retirada de canaló i baixant ceràmic de recollida d'aigües
- C3 Desmuntatge i retirada de conductes i instal·lacions obsoletes.
- C4 Desmuntatge de coberta i retirada de plaques de fibrociment amb amiant, subjecta mecànicament sobre corretja estructural amb mitjans i equips adequats, i càrrega mecànica sobre camió, incloent els elements de fixació.
- C5 Enderroc i desmuntatge de badalots i xemeneies d'obra de fàbrica.
- C6 Extracció de peça ceràmica de remat dels diferents elements de façana i coberta. Repicat de morter i maons afectats i malmesos amb posterior recol·locació amb maons d'identiques característiques.

Paviments:

- P1 Desmuntatge i retirada de paviments existents.
- P2 Excavació de terres i anivellament per a posterior execució de forjat sanitari i capa de compressió armada.

Divisòries:

- D1 Desmuntatge i retirada de mur ceràmic
- D2 Desmuntatge i retirada de mur de pedra
- D3 Repicat de revestiment

Fusteries:

- F1 Desmuntatge de porta original de ferro per a la seva restauració a taller i posterior recol·locació. Inclou substitució dels elements malmesos per d'altres d'identiques característiques.
- F2 Reparació d'elements de forja in-situ mitjançant raspall metàl·lic, tractament anticorrosiu i pintat

Sostres:

- S1 Desmuntatge de reblert de sorra i morter d'entrebigat
- S2 Desmuntatge i retirada de biguetes de fusta amb encanyissat i enguixat inferior
- S3 Desmuntatge de volta catalana i capa de compressió

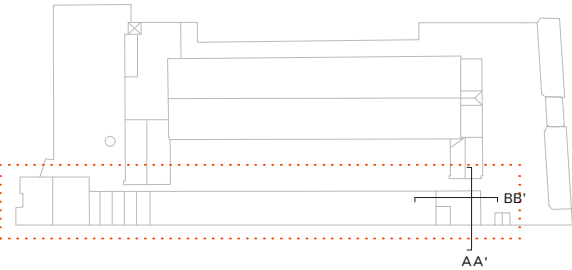

- NOTES
- Cotes de nivell en metres
 - Cotes dimensionals en metres
 - Totes les dimensions seran degudament comprovades en obra
 - Tota la informació referent a l'estat actual s'ha compilat de diferents fonts

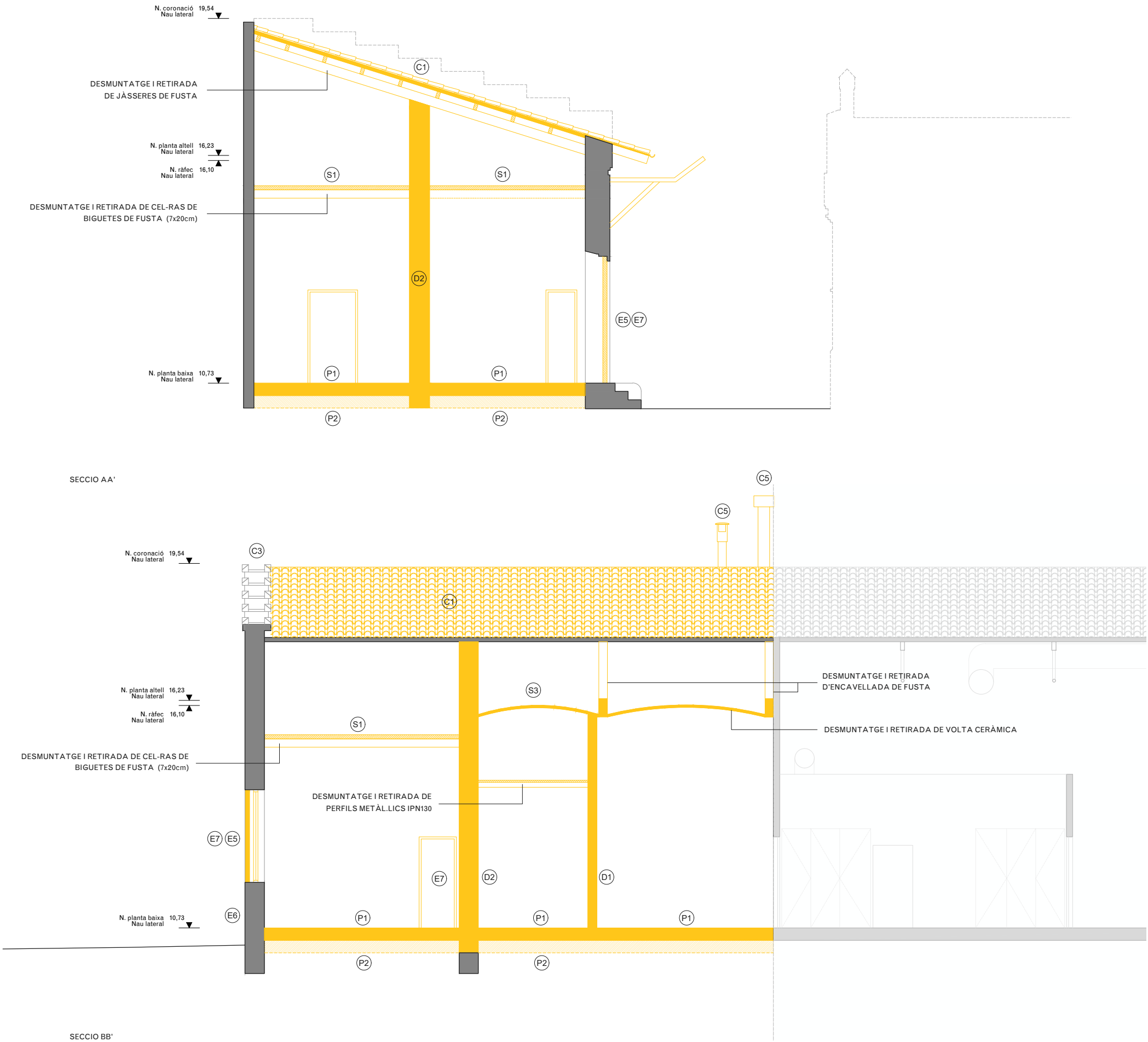



LEGENDA ENDERROCS

- Àmbit d'actuació en l'actual projecte
- Enderrocs segons descripció del text adjunt
- Zones d'especial atenció

ACTUACIONS GENERALS

- Extraccions d'elements:**
- E1 Retirada de runa, restes de mobiliari i objectes.
 - E2 Extracció puntual d'elements de serralteria, elements metàl·lics, restes d'obra i edificis enderrocats, testimonis, enrajolats i instal·lacions obsoletes.
 - E3 Extracció d'elements estructurals d'acer encastats a façana.
 - E4 Repicat i extracció de revestiments de guix o morter superposats a la façana original amb mètodes tradicionals.
 - E5 Retirada dels tapiats de maó de les obertures existents.
 - E6 Repicat i extracció del maó superposat a la façana original.
 - E7 Extracció de fusteries exteriors existents.

- Coberta:**
- C1 Desmuntatge a tota la superfície de coberta inclinada, inclou segons cada cas la retirada i apilament de les teules àrabs per a la seva posterior reposició, capa de morter, encadellat ceràmic, enrastrellat de fusta inferior, així com també el desmuntatge dels cabirons i corretges, segons cada cas.
 - C2 Desmuntatge i retirada de canaló i baixant ceràmic de recollida d'aigües
 - C3 Desmuntatge i retirada de conductes i instal·lacions obsoletes.
 - C4 Desmuntatge de coberta i retirada de plaques de fibrociment amb amiant, subjecta mecànicament sobre corretja estructural amb mitjans i equips adequats, i càrrega mecànica sobre camió, incloent els elements de fixació.
 - C5 Enderroc i desmuntatge de badalots i xemeneies d'obra de fàbrica.
 - C6 Extracció de peça ceràmica de remat dels diferents elements de façana i coberta. Repicat de morter i maons afectats i malmesos amb posterior recol·locació amb maons d'identiques característiques.

- Paviments:**
- P1 Desmuntatge i retirada de paviments existents.
 - P2 Excavació de terres i anivellament per a posterior execució de forjat sanitari i capa de compressió armada.

- Divisòries:**
- D1 Desmuntatge i retirada de mur ceràmic
 - D2 Desmuntatge i retirada de mur de pedra
 - D3 Repicat de revestiment

- Fusteries:**
- F1 Desmuntatge de porta original de ferro per a la seva restauració a taller i posterior recol·locació. Inclou substitució dels elements malmesos per d'altres d'identiques característiques.
 - F2 Reparació d'elements de forja in-situ mitjançant raspall metàl·lic, tractament anticorrosiu i pintat

- Sostres:**
- S1 Desmuntatge de reblert de sorra i morter d'entrebigat
 - S2 Desmuntatge i retirada de biguetes de fusta amb encanyissat i enguixat inferior
 - S3 Desmuntatge de volta catalana i capa de compressió

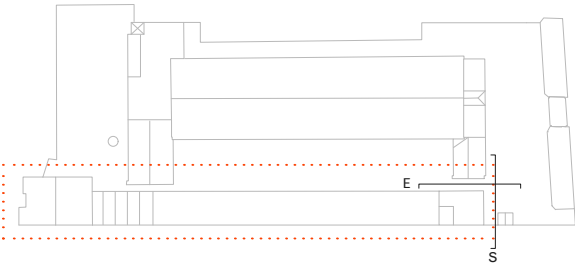

- NOTES**
- Cotes de nivell en metres
 - Cotes dimensionals en metres
 - Totes les dimensions seran degudament comprovades en obra
 - Tota la informació referent a l'estat actual s'ha compilat de diferents fonts

LLEENDA ENDERROCS

- Àmbit d'actuació en l'actual projecte
- Enderrocs segons descripció del text adjunt
- Zones d'especial atenció

ACTUACIONS GENERALS

- Extraccions d'elements:**
- E1 Retirada de runa, restes de mobiliari i objectes.
 - E2 Extracció puntual d'elements de serralleria , elements metàl·lics, restes d'obra i edificis enderrocats, testimonis, enrajolats i instal·lacions obsoletes.
 - E3 Extracció d'elements estructurals d'acer encastats a façana.
 - E4 Repicat i extracció de revestiments de guix o morter superposats a la façana original amb mètodes tradicionals.
 - E5 Retirada dels tapiats de maó de les obertures existents.
 - E6 Repicat i extracció del maó superposat a la façana original.
 - E7 Extracció de fusteries exteriors existents.

- Coberta:**
- C1 Desmuntatge a tota la superfície de coberta inclinada, inclou segons cada cas la retirada i apilament de les teules àrabs per a la seva posterior reposició, capa de morter, encadellat ceràmic, enrastrellat de fusta inferior, així com també el desmuntatge dels cabirons i corretges, segons cada cas.
 - C2 Desmuntatge i retirada de canaló i baixant ceràmic de recollida d'aigües
 - C3 Desmuntatge i retirada de conductes i instal·lacions obsoletes.
 - C4 Desmuntatge de coberta i retirada de plaques de fibrociment amb amiant, subjecta mecànicament sobre corretja estructural amb mitjans i equips adequats, i càrrega mecànica sobre camió, incloent els elements de fixació.
 - C5 Enderroc i desmuntatge de badalots i xemeneies d'obra de fàbrica.
 - C6 Extracció de peça ceràmica de remat dels diferents elements de façana i coberta. Repicat de morter i maons afectats i malmesos amb posterior recol·locació amb maons d'identiques característiques.

- Paviments:**
- P1 Desmuntatge i retirada de paviments existents.
 - P2 Excavació de terres i anivellament per a posterior execució de forjat sanitari i capa de compressió armada.

- Divisòries:**
- D1 Desmuntatge i retirada de mur ceràmic
 - D2 Desmuntatge i retirada de mur de pedra
 - D3 Repicat de revestiment

- Fusteries:**
- F1 Desmuntatge de porta original de ferro per a la seva restauració a taller i posterior recol·locació. Inclou substitució dels elements malmesos per d'altres d'identiques característiques.
 - F2 Reparacio d'elements de forja in-situ mitjançant raspall metàl·lic, tractament anticorrosiu i pintat

- Sostres:**
- S1 Desmuntatge de reblert de sorra i morter d'entrebigat
 - S2 Desmuntatge i retirada de biguetes de fusta amb encanyissat i enguixat inferior
 - S3 Desmuntatge de volta catalana i capa de compressió

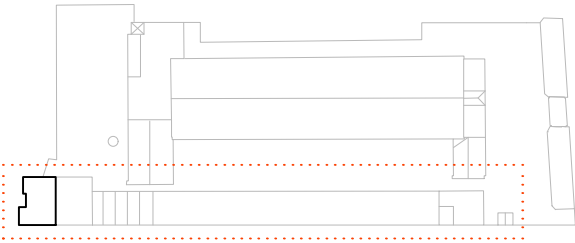
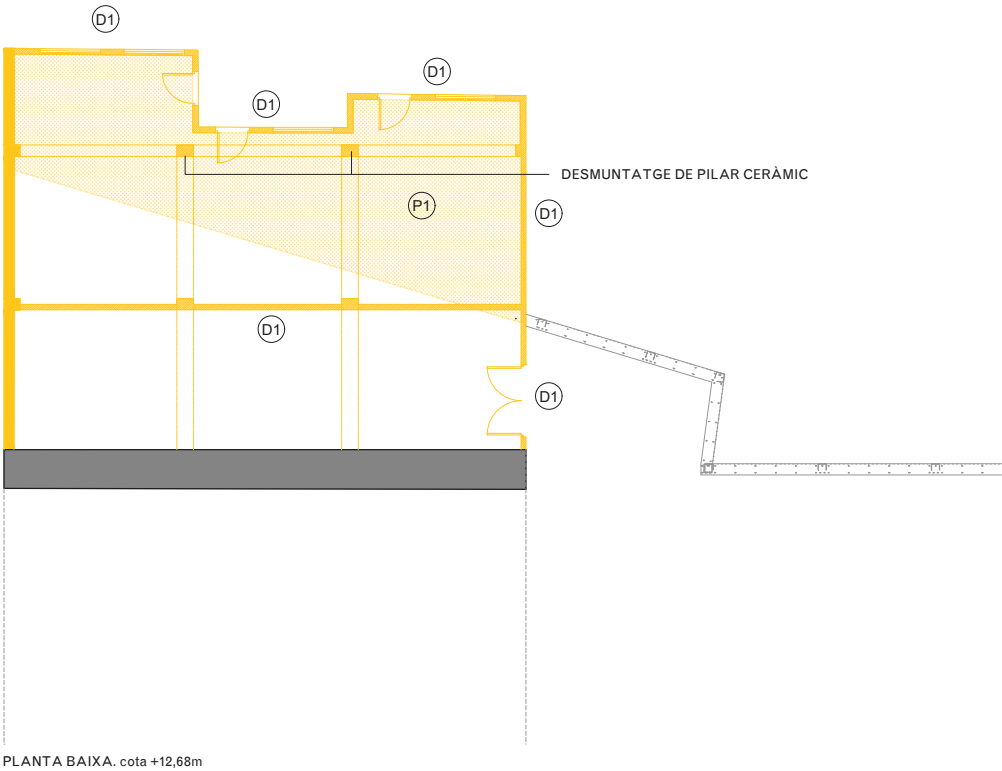
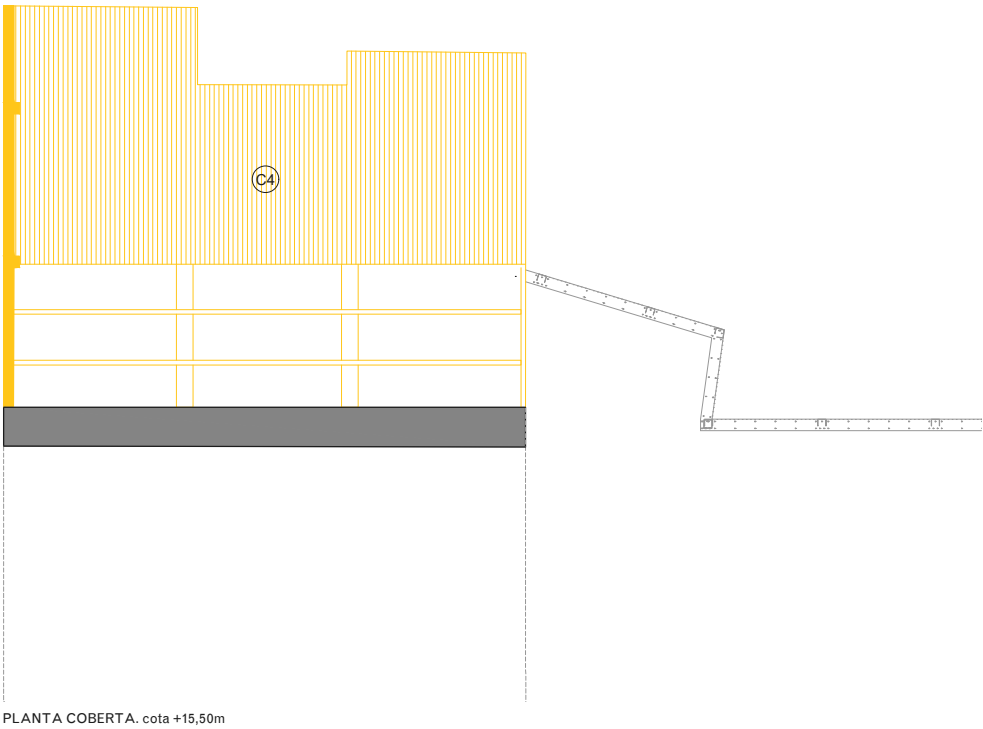
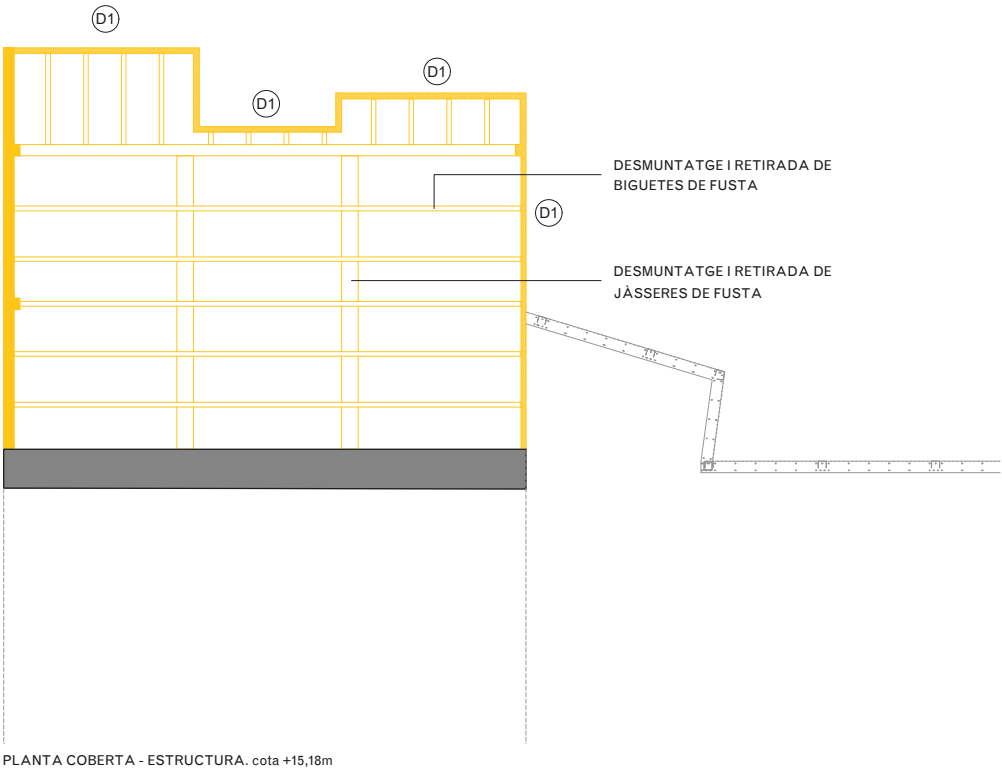

NOTES

- Cotes de nivell en metres
- Cotes dimensionals en metres
- Totes les dimensions seran degudament comprovades en obra
- Tota la informació referent a l'estat actual s'ha compilat de diferents fonts

LLEENDA ENDERROCS

- Àmbit d'actuació en l'actual projecte
- Enderrocs segons descripció del text adjunt
- Zones d'especial atenció

ACTUACIONS GENERALS

Extraccions d'elements:

- E1 Retirada de runa, restes de mobiliari i objectes.
- E2 Extracció puntual d'elements de serralleria , elements metàl·lics, restes d'obra i edificis enderrocats, testimonis, enrajolats i instal·lacions obsoletes.
- E3 Extracció d'elements estructurals d'acer encastats a façana.
- E4 Repicat i extracció de revestiments de guix o morter superposats a la façana original amb mètodes tradicionals.
- E5 Retirada dels tapiats de maó de les obertures existents.
- E6 Repicat i extracció del maó superposat a la façana original.
- E7 Extracció de fusteries exteriors existents.

Coberta:

- C1 Desmuntatge a tota la superfície de coberta inclinada, inclou segons cada cas la retirada i apilament de les teules àrabs per a la seva posterior reposició, capa de morter, encadellat ceràmic, enrastrellat de fusta inferior, així com també el desmuntatge dels cabirons i corretges, segons cada cas.
- C2 Desmuntatge i retirada de canaló i baixant ceràmic de recollida d'aigües
- C3 Desmuntatge i retirada de conductes i instal·lacions obsoletes.
- C4 Desmuntatge de coberta i retirada de plaques de fibrociment amb amiant, subjecta mecànicament sobre corretja estructural amb mitjans i equips adequats, i càrrega mecànica sobre camió, incloent els elements de fixació.
- C5 Enderroc i desmuntatge de badalots i xemeneies d'obra de fàbrica.
- C6 Extracció de peça ceràmica de remat dels diferents elements de façana i coberta. Repicat de morter i maons afectats i malmesos amb posterior recol·locació amb maons d'identiques característiques.

Paviments:

- P1 Desmuntatge i retirada de paviments existents.
- P2 Excavació de terres i anivellament per a posterior execució de forjat sanitari i capa de compressió armada.

Divisòries:

- D1 Desmuntatge i retirada de mur ceràmic
- D2 Desmuntatge i retirada de mur de pedra
- D3 Repicat de revestiment

Fusteries:

- F1 Desmuntatge de porta original de ferro per a la seva restauració a taller i posterior recol·locació. Inclou substitució dels elements malmesos per d'altres d'identiques característiques.
- F2 Reparació d'elements de forja in-situ mitjançant raspall metàl·lic, tractament anticorrosiu i pintat

Sostres:

- S1 Desmuntatge de reblert de sorra i morter d'entrebigat
- S2 Desmuntatge i retirada de biguetes de fusta amb encanyissat i enguixat inferior
- S3 Desmuntatge de volta catalana i capa de compressió

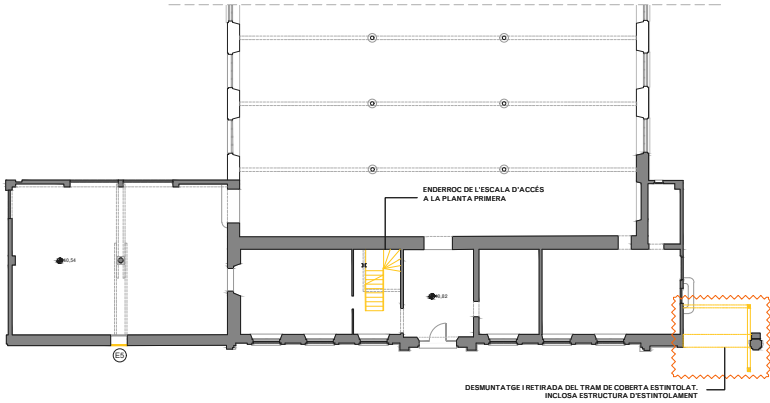

PLANTA BAIXA. cota +10,82m

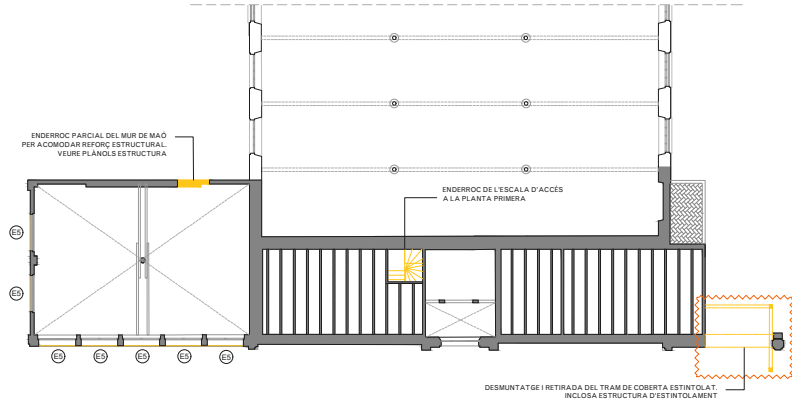

PLANTA ALTELL. cota +13,48m

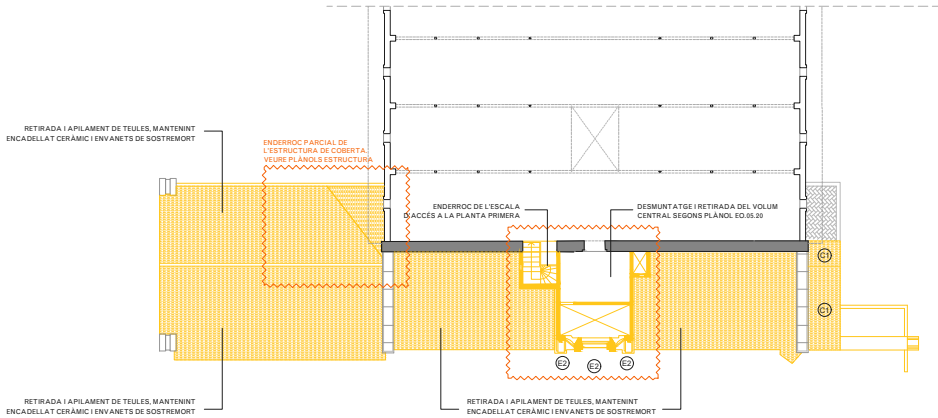

PLANTA PRIMERA. cota +16,10m

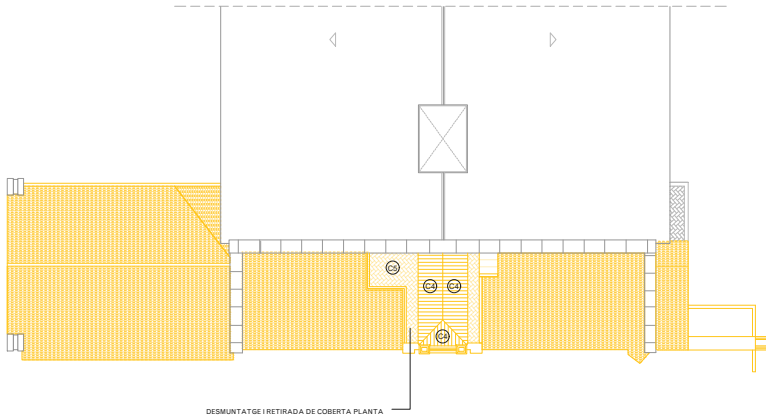

PLANTA COBERTA. cota +19,64m

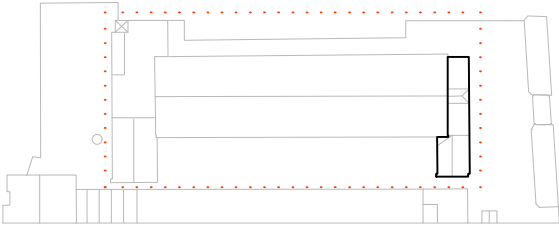

- NOTES
- Cotes de nivell en metres
 - Cotes dimensionals en metres
 - Totes les dimensions seran degudament comprovades en obra
 - Tota la informació referent a l'estat actual s'ha compilat de diferents fonts

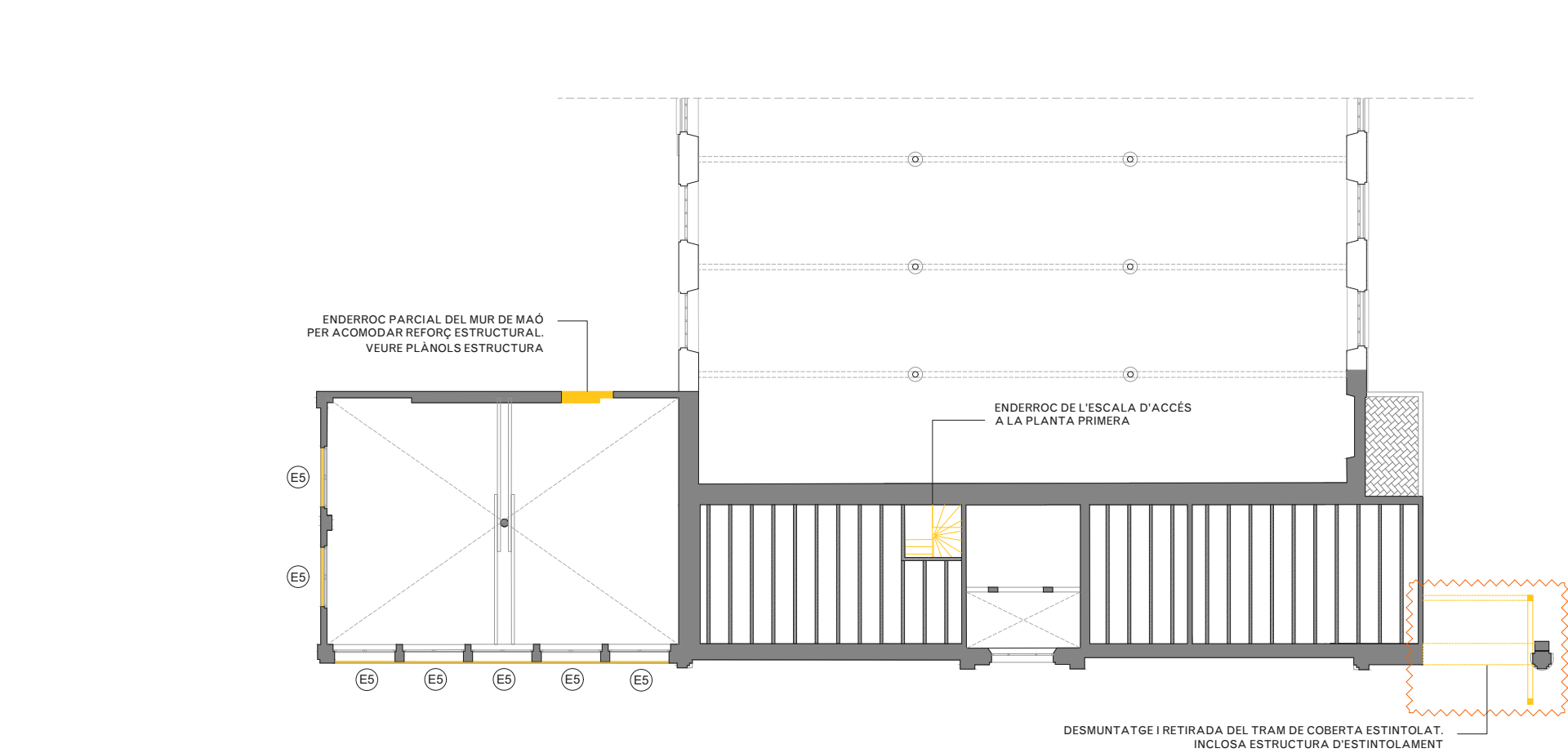

PLANTA ALTELL. cota +13,48m

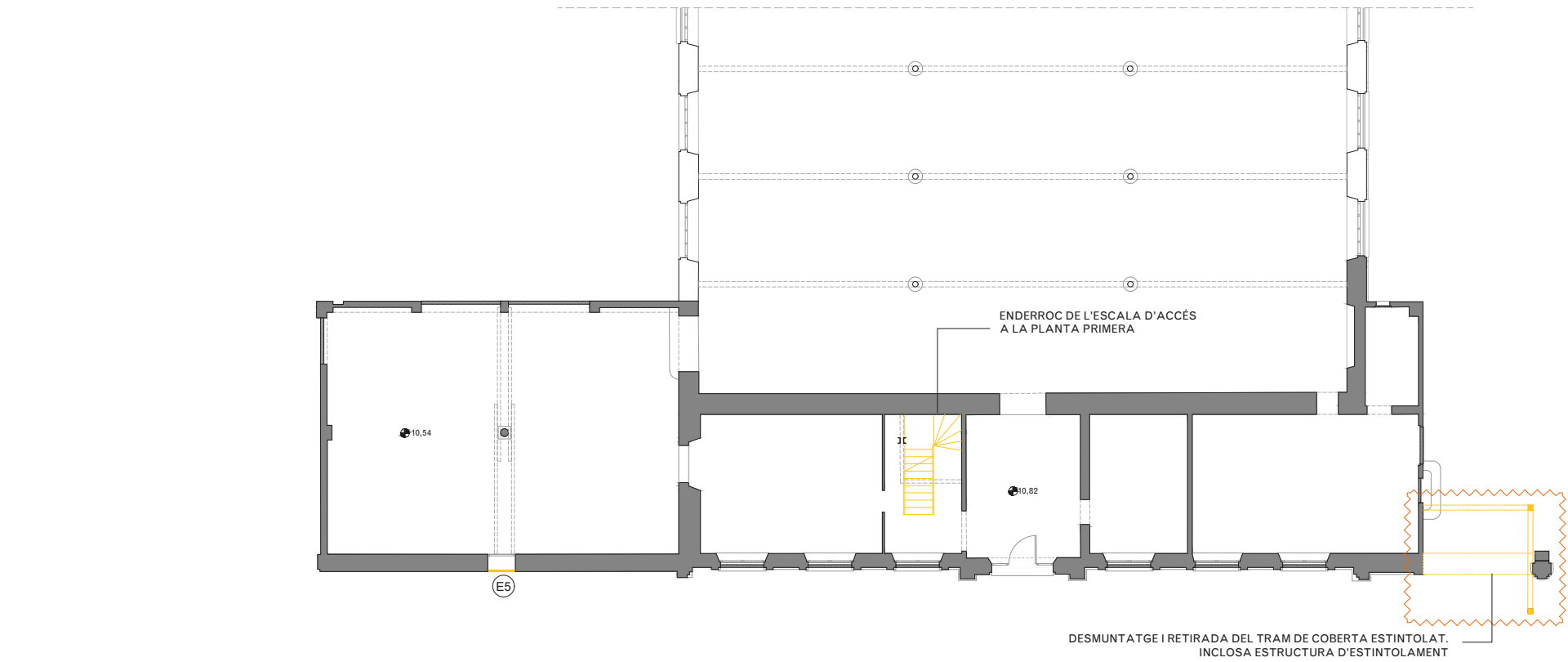

PLANTA BAIXA. cota +10,82m

LLEGENDA ENDERROCS

- Àmbit d'actuació en l'actual projecte
- Enderrocs segons descripció del text adjunt
- Zones d'especial atenció

ACTUACIONS GENERALS

- Extraccions d'elements:**
- E1 Retirada de runa, restes de mobiliari i objectes.
 - E2 Extracció puntual d'elements de serralleria , elements metàl·lics, restes d'obra i edificis enderrocats, testimonis, enrajolats i instal·lacions obsoletes.
 - E3 Extracció d'elements estructurals d'acer encastats a façana.
 - E4 Repicat i extracció de revestiments de guix o morter superposats a la façana original amb mètodes tradicionals.
 - E5 Retirada dels tapiats de maó de les obertures existents.
 - E6 Repicat i extracció del maó superposat a la façana original.
 - E7 Extracció de fusteries exteriors existents.

- Coberta:**
- C1 Desmuntatge a tota la superfície de coberta inclinada, inclou segons cada cas la retirada i apilament de les teules àrabs per a la seva posterior reposició, capa de morter, encadellat ceràmic, enrastrellat de fusta inferior, així com també el desmuntatge dels cabirons i corretges, segons cada cas.
 - C2 Desmuntatge i retirada de canaló i baixant ceràmic de recollida d'aigües
 - C3 Desmuntatge i retirada de conductes i instal·lacions obsoletes.
 - C4 Desmuntatge de coberta i retirada de plaques de fibrociment amb amiant, subjecta mecànicament sobre corretja estructural amb mitjans i equips adequats, i càrrega mecànica sobre camió, incloent els elements de fixació.
 - C5 Enderroc i desmuntatge de badalots i xemeneies d'obra de fàbrica.
 - C6 Extracció de peça ceràmica de remat dels diferents elements de façana i coberta. Repicat de morter i maons afectats i malmesos amb posterior recol·locació amb maons d'identiques característiques.

- Paviments:**
- P1 Desmuntatge i retirada de paviments existents.
 - P2 Excavació de terres i anivellament per a posterior execució de forjat sanitari i capa de compressió armada.

- Divisòries:**
- D1 Desmuntatge i retirada de mur ceràmic
 - D2 Desmuntatge i retirada de mur de pedra
 - D3 Repicat de revestiment

- Fusteries:**
- F1 Desmuntatge de porta original de ferro per a la seva restauració a taller i posterior recol·locació. Inclou substitució dels elements malmesos per d'altres d'identiques característiques.
 - F2 Reparacio d'elements de forja in-situ mitjançant raspall metàl·lic, tractament anticorrosiu i pintat

- Sostres:**
- S1 Desmuntatge de reblert de sorra i morter d'entrebigat
 - S2 Desmuntatge i retirada de biguetes de fusta amb encanyissat i enguixat inferior
 - S3 Desmuntatge de volta catalana i capa de compressió

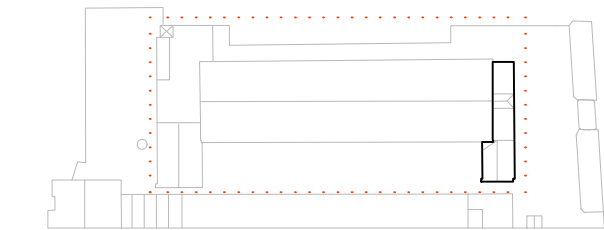

NOTES

- Cotes de nivell en metres
- Cotes dimensionals en metres
- Totes les dimensions seran degudament comprovades en obra
- Tota la informació referent a l'estat actual s'ha compilat de diferents fonts

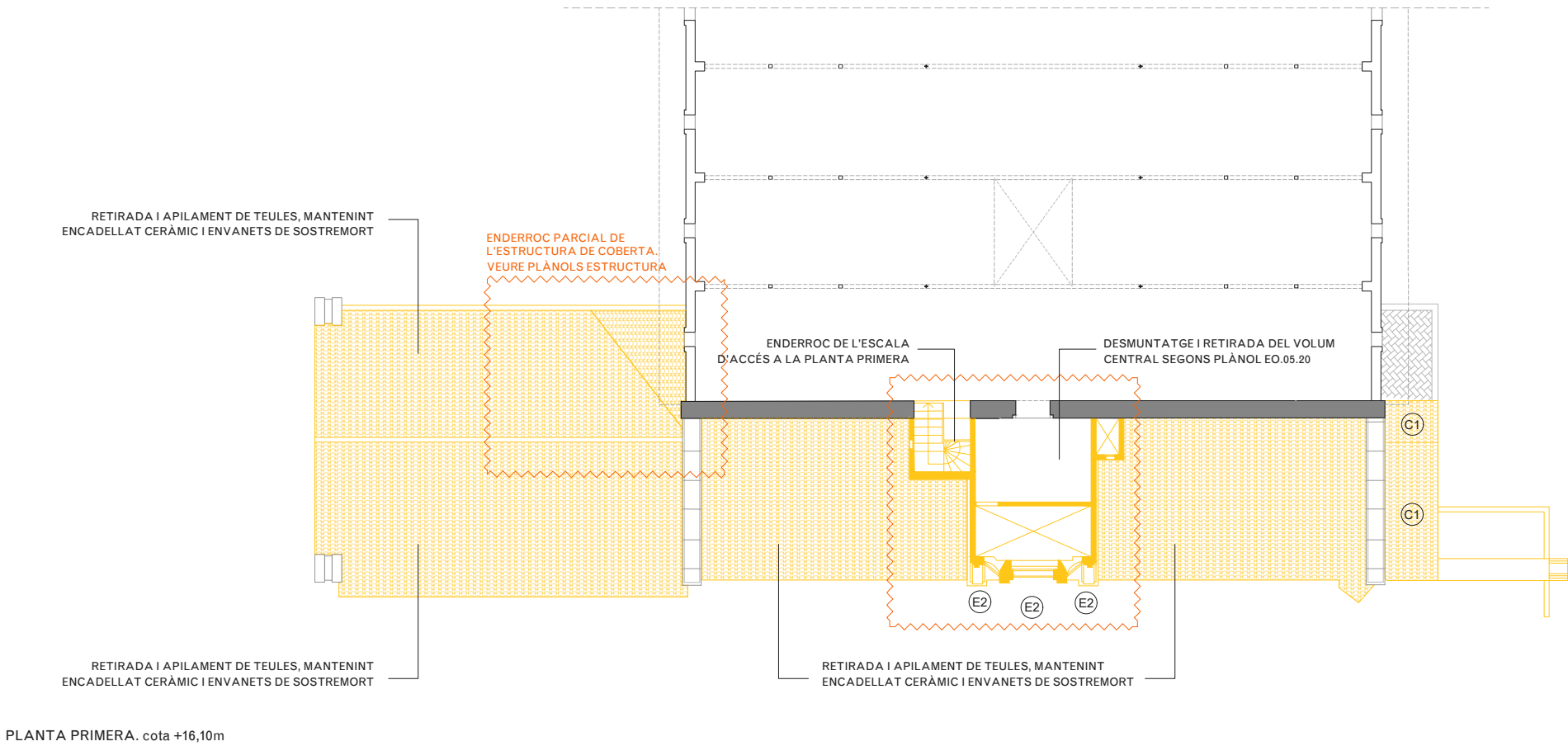
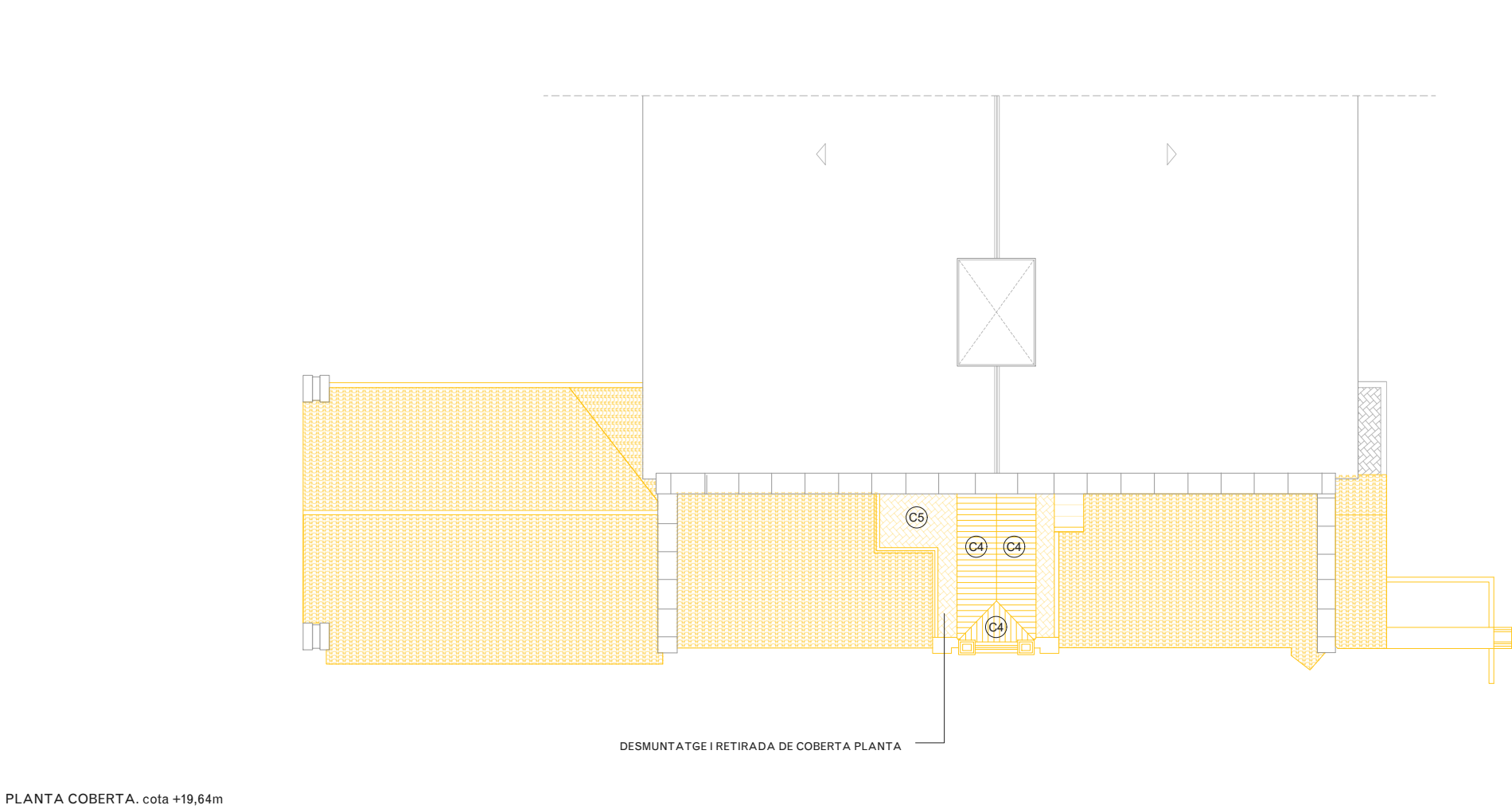

LLEGENDA ENDERROCS

- Àmbit d'actuació en l'actual projecte
- Enderrocs segons descripció del text adjunt
- Zones d'especial atenció

ACTUACIONS GENERALS

Extraccions d'elements:

- E1 Retirada de runa, restes de mobiliari i objectes.
- E2 Extracció puntual d'elements de serralleria, elements metàl·lics, restes d'obra i edificis enderrocats, testimonis, enrajolats i instal·lacions obsoletes.
- E3 Extracció d'elements estructurals d'acer encastats a façana.
- E4 Repicat i extracció de revestiments de guix o morter superposats a la façana original amb mètodes tradicionals.
- E5 Retirada dels tapiats de maó de les obertures existents.
- E6 Repicat i extracció del maó superposat a la façana original.
- E7 Extracció de fusteries exteriors existents.

Coberta:

- C1 Desmuntatge a tota la superfície de coberta inclinada, inclou segons cada cas la retirada i apilament de les teules àrabs per a la seva posterior reposició, capa de morter, encadellat ceràmic, enrastrellat de fusta inferior, així com també el desmuntatge dels cabirons i corretges, segons cada cas.
- C2 Desmuntatge i retirada de canaló i baixant ceràmic de recollida d'aigües
- C3 Desmuntatge i retirada de conductes i instal·lacions obsoletes.
- C4 Desmuntatge de coberta i retirada de plaques de fibrociment amb amiant, subjecta mecànicament sobre corretja estructural amb mitjans i equips adequats, i càrrega mecànica sobre camió, incloent els elements de fixació.
- C5 Enderroc i desmuntatge de badalots i xemeneies d'obra de fàbrica.
- C6 Extracció de peça ceràmica de remat dels diferents elements de façana i coberta. Repicat de morter i maons afectats i malmesos amb posterior recol·locació amb maons d'identiques característiques.

Paviments:

- P1 Desmuntatge i retirada de paviments existents.
- P2 Excavació de terres i anivellament per a posterior execució de forjat sanitari i capa de compressió armada.

Divisòries:

- D1 Desmuntatge i retirada de mur ceràmic
- D2 Desmuntatge i retirada de mur de pedra
- D3 Repicat de revestiment

Fusteries:

- F1 Desmuntatge de porta original de ferro per a la seva restauració a taller i posterior recol·locació. Inclou substitució dels elements malmesos per d'altres d'identiques característiques.
- F2 Reparació d'elements de forja in-situ mitjançant raspall metàl·lic, tractament anticorrosiu i pintat

Sostres:

- S1 Desmuntatge de reblert de sorra i morter d'entrebigat
- S2 Desmuntatge i retirada de biguetes de fusta amb encanyissat i enguixat inferior
- S3 Desmuntatge de volta catalana i capa de compressió

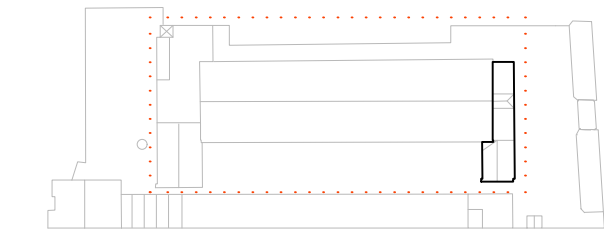

NOTES

- Cotes de nivell en metres
- Cotes dimensionals en metres
- Totes les dimensions seran degudament comprovades en obra
- Tota la informació referent a l'estat actual s'ha compilat de diferents fonts

 Àmbit d'actuació en l'actual projecte
 Enderrocs segons descripció del text adjunt
 Zones d'especial atenció

Extraccions d'elements:

- (E1) Retirada de runa, restes de mobiliari i objectes.
- (E2) Extracció puntual d'elements de serralleria , elements metàl·lics, restes d'obra i edificis enderrocats, testimonis, enrajolats i instal·lacions obsoletes.
- (E3) Extracció d'elements estructurals d'acer encastats a façana.
- (E4) Repicat i extracció de revestiments de guix o morter superposats a la façana original amb mètodes tradicionals.
- (E5) Retirada dels tapiats de maó de les obertures existents.
- (E6) Repicat i extracció del maó superposat a la façana original.
- (E7) Extracció de fusteries exteriors existents.

☐ Desmuntatge a tota la superfície de coberta inclinada, inclou segons cada cas la retirada i apilament de les teules àrabs per a la seva posterior reposició, així com, morter, encandellat ceràmic, enrastrellat de fusta inferior, així com també el desmuntatge dels cabirons i corretges, segons cada cas.

☒ Desmuntatge i retirada de canaló i baixant ceràmic de recollida d'aigües

☒ Desmuntatge i retirada de conductes i instal·lacions obsoletes.

☒ Desmuntatge de coberta i retirada de plaques de fibrociment amb amiant, subjecta mecànicament sobre corretja estructural amb mitjans i equips adequats, i càrrega mecànica sobre camió, incloent els elements de fixació.

☒ Enderroc i desmuntatge de badalots i xemeies d'obra de fàbrica.

☒ Extracció de peça ceràmica de remat dels diferents elements de façana i coberta. Repicat de morter i maons afectats i malmesos amb posterior recat·locació amb maons d'identiques característiques.

P2 Excavació de terres i anivellament per a posterior execució de forjat sanitari i capa de compressió armada.

☒ D1 Desmuntatge i retirada de mur ceràmic
☒ D2 Desmuntatge i retirada de mur de pedra
☒ D3 Repicat de revestiment

(F1) Desmuntatge de porta original de ferro per a la seva restauració a taller i posterior recol·locació. Inclou substitució dels elements malmesos per d'altres d'idèntiques característiques.

(F2) Reparació d'elements de forja in-situ mitjançant raspall metàl·lic, tractament anticorrosiu i pintat

- S1 Desmuntatge de reblert de sorra i morter d'entrebigat
- S2 Desmuntatge i retirada de biguetes de fusta amb encanyissat i enguixat inferior
- S3 Desmuntatge de volta catalana i capa de compressió

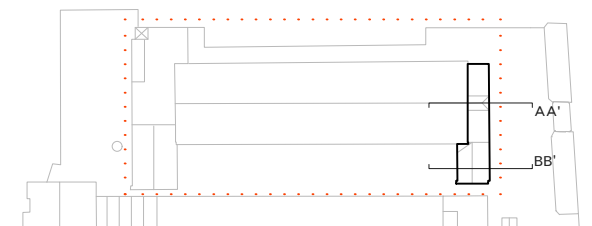

- Cotes de nivell en metres
- Cotes dimensionals en metres
- Totes les dimensions seran degudament comprovades en obra
- Tota la informació referent a l'estat actual s'ha compilat de diferents fonts

LEGENDA ENDERROCS

- Àmbit d'actuació en l'actual projecte
- Enderrocs segons descripció del text adjunt
- Zones d'especial atenció

ACTUACIONS GENERALS

Extraccions d'elements:
E1 Retirada de runa, restes de mobiliari i objectes.
E2 Extracció puntual d'elements de serralleria , elements metàl·lics, restes d'obra i edificis enderrocats, testimonis, enrajolats i instal·lacions obsoletes.
E3 Extracció d'elements estructurals d'acer encastats a façana.
E4 Repicat i extracció de revestiments de guix o morter superposats a la façana original amb mètodes tradicionals.
E5 Retirada dels tapiats de maó de les obertures existents.
E6 Repicat i extracció del maó superposat a la façana original.
E7 Extracció de fusteries exteriors existents.

Coberta:
C1 Desmuntatge a tota la superfície de coberta inclinada, inclou segons cada cas la retirada i apilament de les teules àrabs per a la seva posterior reposició, capa de morter, encadellat ceràmic, enrastrellat de fusta inferior, així com també el desmuntatge dels cabirons i corretges, segons cada cas.
C2 Desmuntatge i retirada de canaló i baixant ceràmic de recollida d'aigües
C3 Desmuntatge i retirada de conductes i instal·lacions obsoletes.
C4 Desmuntatge de coberta i retirada de plaques de fibrociment amb amiant, subjecta mecànicament sobre corretja estructural amb mitjans i equips adequats, i càrrega mecànica sobre camió, incloent els elements de fixació.
C5 Enderroc i desmuntatge de badalots i xemeneies d'obra de fàbrica.
C6 Extracció de peça ceràmica de remat dels diferents elements de façana i coberta. Repicat de morter i maons afectats i malmesos amb posterior recol·locació amb maons d'identiques característiques.

Paviments:
P1 Desmuntatge i retirada de paviments existents.
P2 Excavació de terres i anivellament per a posterior execució de forjat sanitari i capa de compressió armada.

Divisòries:
D1 Desmuntatge i retirada de mur ceràmic
D2 Desmuntatge i retirada de mur de pedra
D3 Repicat de revestiment

Fusteries:
F1 Desmuntatge de porta original de ferro per a la seva restauració a taller i posterior recol·locació. Inclou substitució dels elements malmesos per d'altres d'identiques característiques.
F2 Reparacio d'elements de forja in-situ mitjançant raspall metàl·lic, tractament anticorrosiu i pintat

Sostres:
S1 Desmuntatge de reblert de sorra i morter d'entrebigat
S2 Desmuntatge i retirada de biguetes de fusta amb encanyissat i enguixat inferior
S3 Desmuntatge de volta catalana i capa de compressió

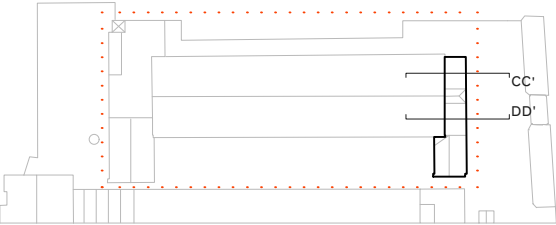

- NOTES
- Cotes de nivell en metres
 - Cotes dimensionals en metres
 - Totes les dimensions seran degudament comprovades en obra
 - Tota la informació referent a l'estat actual s'ha compilat de diferents fonts

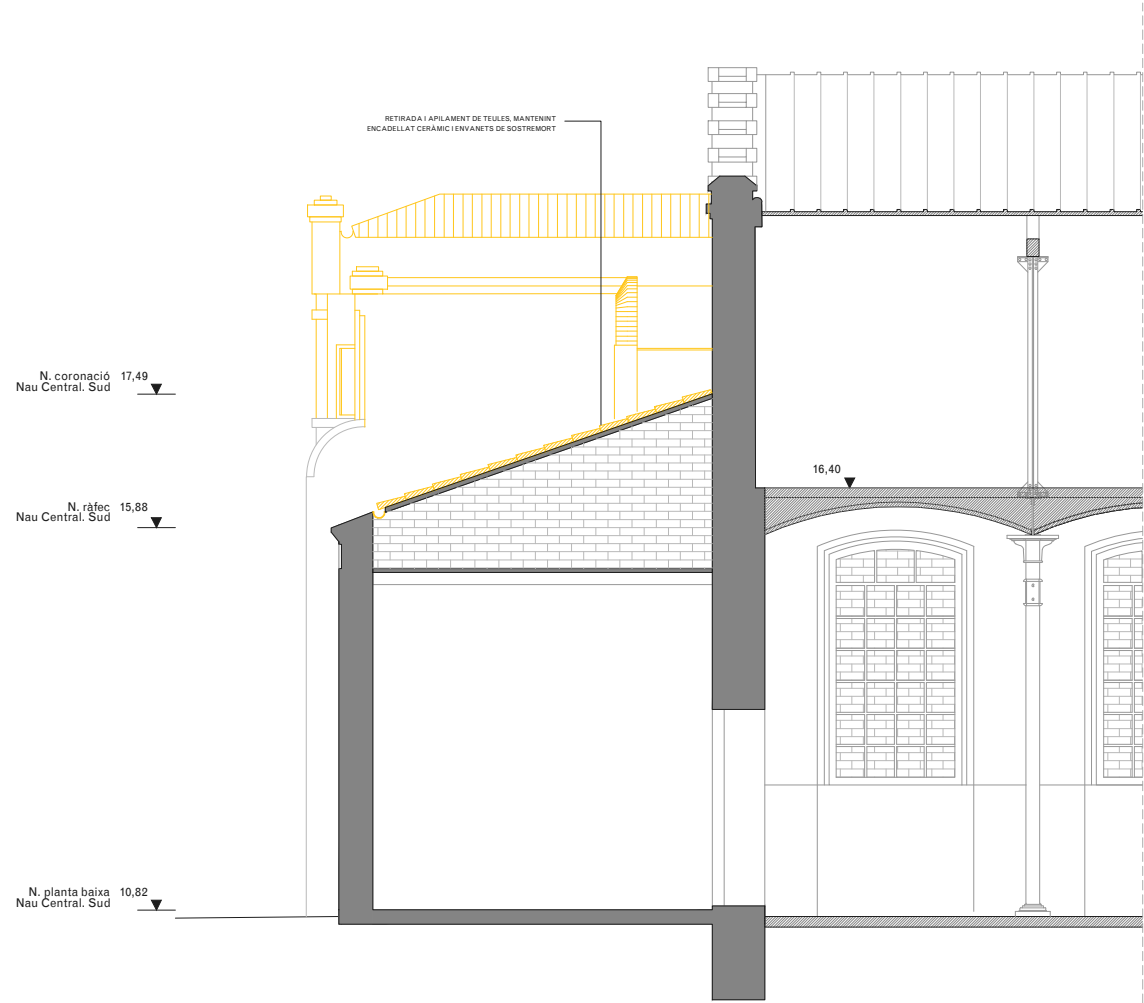

SECCIO CC'

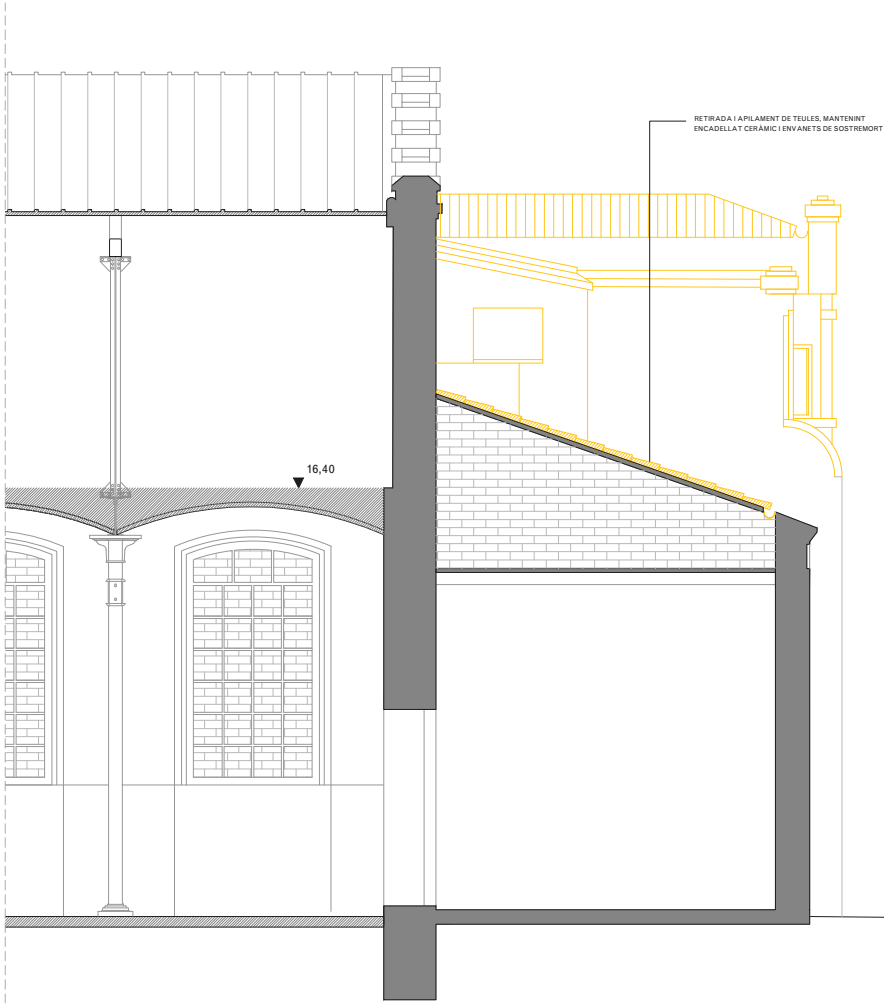

SECCIO DD'

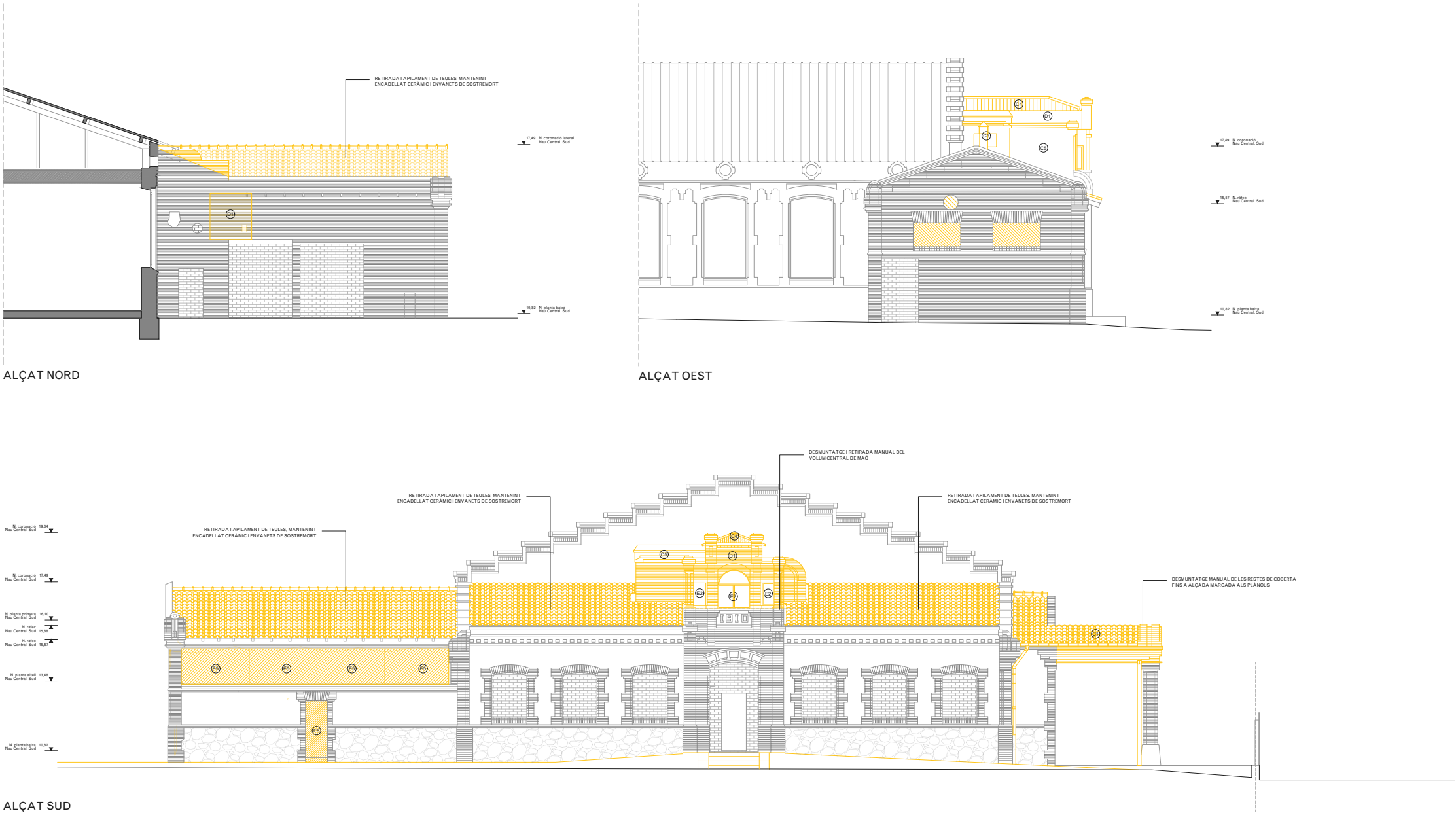

ALÇAT NORD

ALÇAT OEST

ALÇAT SUD

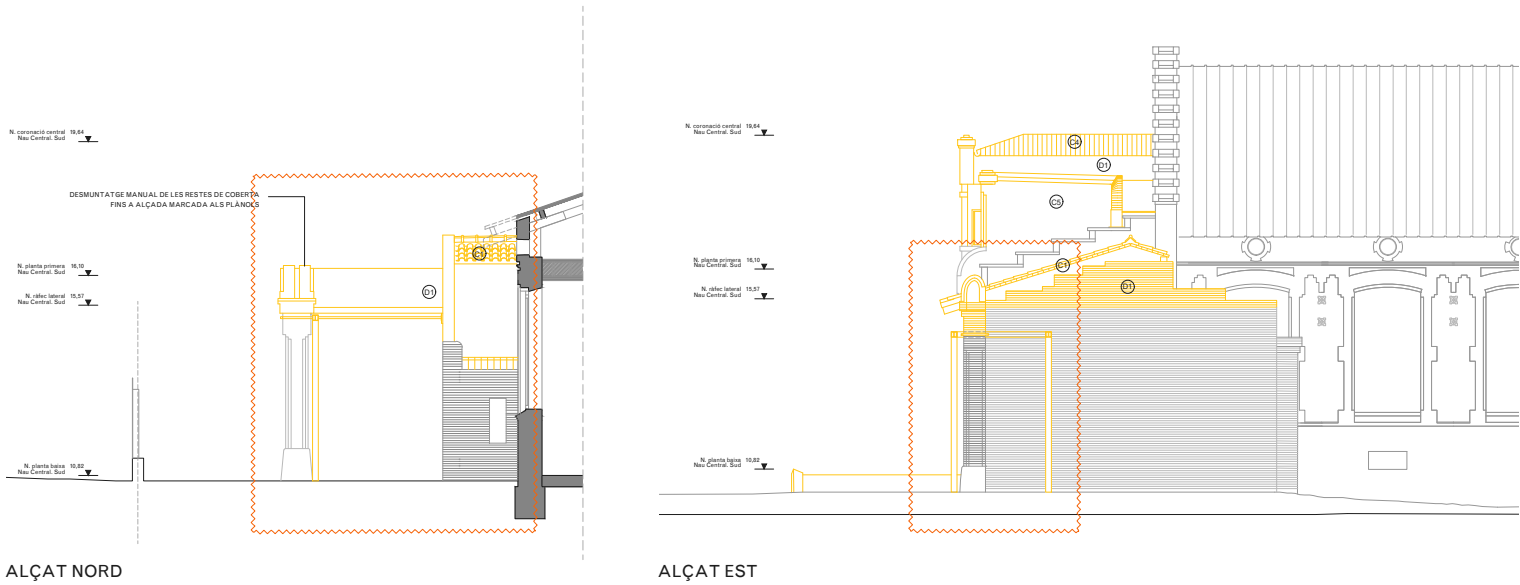

ALÇAT NORD

ALÇAT EST

LEGGENDA ENDERROCS

- Àmbit d'actuació en l'actual projecte
- Enderrocs segons descripció del text adjunt
- Zones d'especial atenció

ACTUACIONS GENERALS

- Extraccions d'elements:**
- E1 Retirada de runa, restes de mobiliari i objectes.
 - E2 Extracció puntual d'elements de serralleria, elements metàl·lics, restes d'obra i edificis enderrocats, testimonis, enrajolats i instal·lacions obsoletes.
 - E3 Extracció d'elements estructurals d'acer encastats a façana.
 - E4 Repicat i extracció de revestiments de guix o morter superposats a la façana original amb mètodes tradicionals.
 - E5 Retirada dels tapiats de maó de les obertures existents.
 - E6 Repicat i extracció del maó superposat a la façana original.
 - E7 Extracció de fusteries exteriors existents.

- Coberta:**
- C1 Desmuntatge a tota la superfície de coberta inclinada, inclou segons cada cas la retirada i apilament de les teules àrabs per a la seva posterior reposició, capa de morter, encadellat ceràmic, enrastrellat de fusta inferior, així com també el desmuntatge dels cabirons i corretges, segons cada cas.
 - C2 Desmuntatge i retirada de canaló i baixant ceràmic de recollida d'aigües
 - C3 Desmuntatge i retirada de conductes i instal·lacions obsoletes.
 - C4 Desmuntatge de coberta i retirada de plaques de fibrociment amb amiant, subjecta mecànicament sobre corretja estructural amb mitjans i equips adequats, i càrrega mecànica sobre camió, incloent els elements de fixació.
 - C5 Enderroc i desmuntatge de badalots i xemeneies d'obra de fàbrica.
 - C6 Extracció de peça ceràmica de remat dels diferents elements de façana i coberta. Repicat de morter i maons afectats i malmesos amb posterior recol·locació amb maons d'ídèntiques característiques.

- Paviments:**
- P1 Desmuntatge i retirada de paviments existents.
 - P2 Excavació de terres i anivellament per a posterior execució de forjat sanitari i capa de compressió armada.

- Divisòries:**
- D1 Desmuntatge i retirada de mur ceràmic
 - D2 Desmuntatge i retirada de mur de pedra
 - D3 Repicat de revestiment

- Fusteries:**
- F1 Desmuntatge de porta original de ferro per a la seva restauració a taller i posterior recol·locació. Inclou substitució dels elements malmesos per d'altres d'ídèntiques característiques.
 - F2 Reparació d'elements de forja in-situ mitjançant raspall metàl·lic, tractament anticorrosiu i pintat

- Sostres:**
- S1 Desmuntatge de reblert de sorra i morter d'entrebegat
 - S2 Desmuntatge i retirada de biguetes de fusta amb encanyissat i enguixat inferior
 - S3 Desmuntatge de volta catalana i capa de compressió

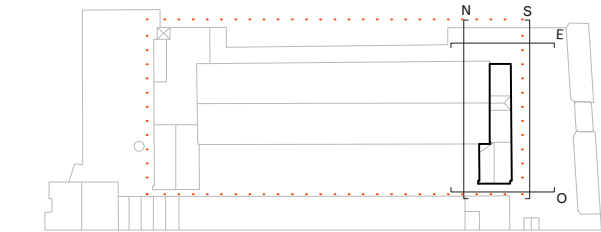

- NOTES**
- Cotes de nivell en metres
 - Cotes dimensionals en metres
 - Totes les dimensions seran degudament comprovades en obra
 - Tota la informació referent a l'estat actual s'ha compilat de diferents fonts

LLEGENDA ENDERROCS

- Àmbit d'actuació en l'actual projecte
- Enderrocs segons descripció del text adjunt
- Zones d'especial atenció

ACTUACIONS GENERALS

- Extraccions d'elements:**
- E1 Retirada de runa, restes de mobiliari i objectes.
 - E2 Extracció puntual d'elements de serralteria, elements metàl·lics, restes d'obra i edificis enderrocats, testimonis, enrajolats i instal·lacions obsoletes.
 - E3 Extracció d'elements estructurals d'acer encastats a façana.
 - E4 Repicat i extracció de revestiments de guix o morter superposats a la façana original amb mètodes tradicionals.
 - E5 Retirada dels tapiats de maó de les obertures existents.
 - E6 Repicat i extracció del maó superposat a la façana original.
 - E7 Extracció de fusteries exteriors existents.

- Coberta:**
- C1 Desmuntatge a tota la superfície de coberta inclinada, inclou segons cada cas la retirada i apilament de les teules àrabs per a la seva posterior reposició, capa de morter, encadellat ceràmic, enrastrellat de fusta inferior, així com també el desmuntatge dels cabirons i corretges, segons cada cas.
 - C2 Desmuntatge i retirada de canaló i baixant ceràmic de recollida d'aigües
 - C3 Desmuntatge i retirada de conductes i instal·lacions obsoletes.
 - C4 Desmuntatge de coberta i retirada de plaques de fibrociment amb amiant, subjecta mecànicament sobre corretja estructural amb mitjans i equips adequats, i càrrega mecànica sobre camió, incloent els elements de fixació.
 - C5 Enderroc i desmuntatge de badalots i xemeneies d'obra de fàbrica.
 - C6 Extracció de peça ceràmica de remat dels diferents elements de façana i coberta. Repicat de morter i maons afectats i malmesos amb posterior recol·locació amb maons d'identiques característiques.

- Paviments:**
- P1 Desmuntatge i retirada de paviments existents.
 - P2 Excavació de terres i anivellament per a posterior execució de forjat sanitari i capa de compressió armada.

- Divisòries:**
- D1 Desmuntatge i retirada de mur ceràmic
 - D2 Desmuntatge i retirada de mur de pedra
 - D3 Repicat de revestiment

- Fusteries:**
- F1 Desmuntatge de porta original de ferro per a la seva restauració a taller i posterior recol·locació. Inclou substitució dels elements malmesos per d'altres d'identiques característiques.
 - F2 Reparació d'elements de forja in-situ mitjançant raspall metàl·lic, tractament anticorrosiu i pintat

- Sostres:**
- S1 Desmuntatge de reblert de sorra i morter d'entrebigat
 - S2 Desmuntatge i retirada de biguetes de fusta amb encanyissat i enguixat inferior
 - S3 Desmuntatge de volta catalana i capa de compressió

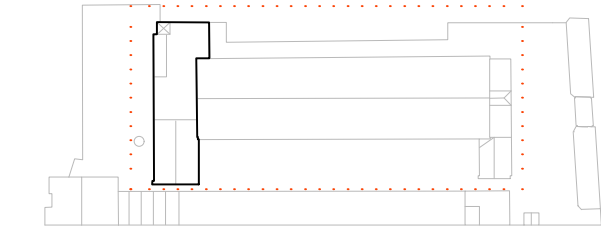

- NOTES**
- Cotes de nivell en metres
 - Cotes dimensionals en metres
 - Totes les dimensions seran degudament comprovades en obra
 - Tota la informació referent a l'estat actual s'ha compilat de diferents fonts

PLANTA DIPÒSIT. cota +21,02m

PLANTA COBERTA. cota +22,50m

PLANTA ALTELL. cota +13,98m

PLANTA PRIMERA. cota +16,55m

PLANTA SOTERRANI. cota +9,20m

PLANTA BAIXA. cota +11,14m

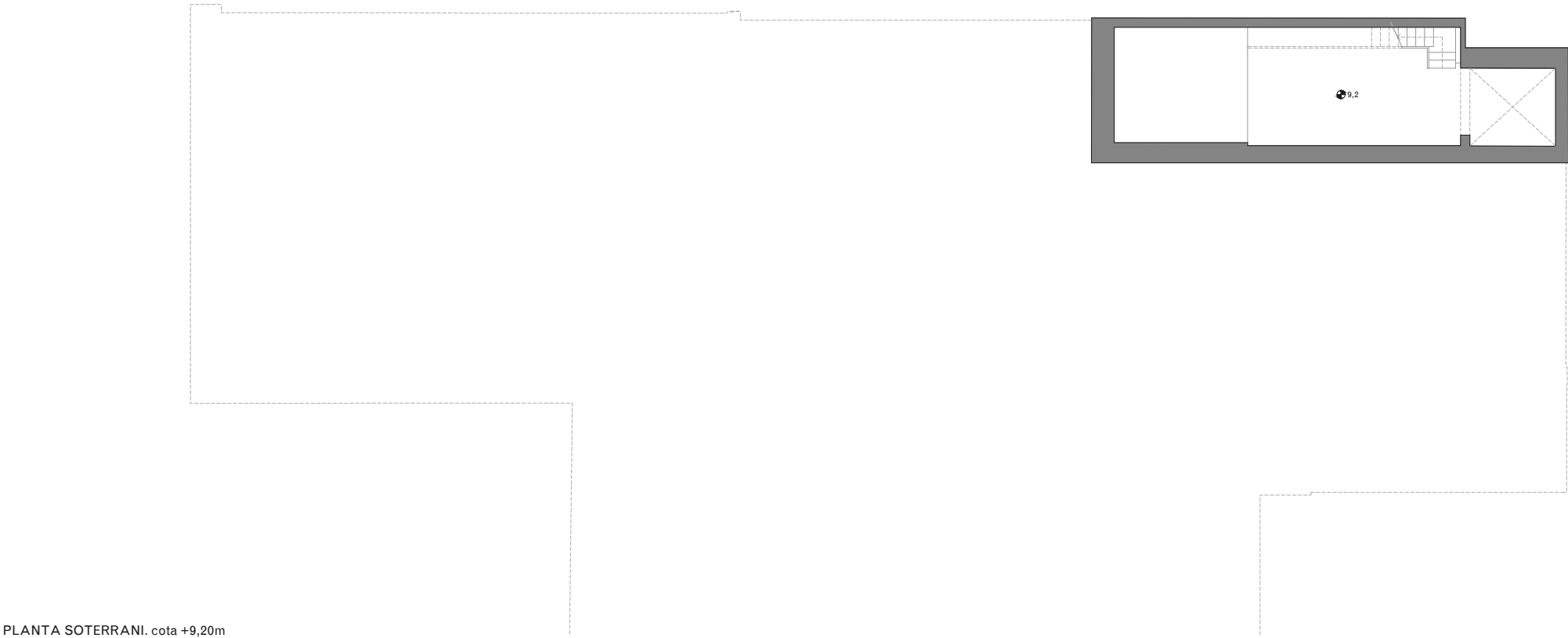
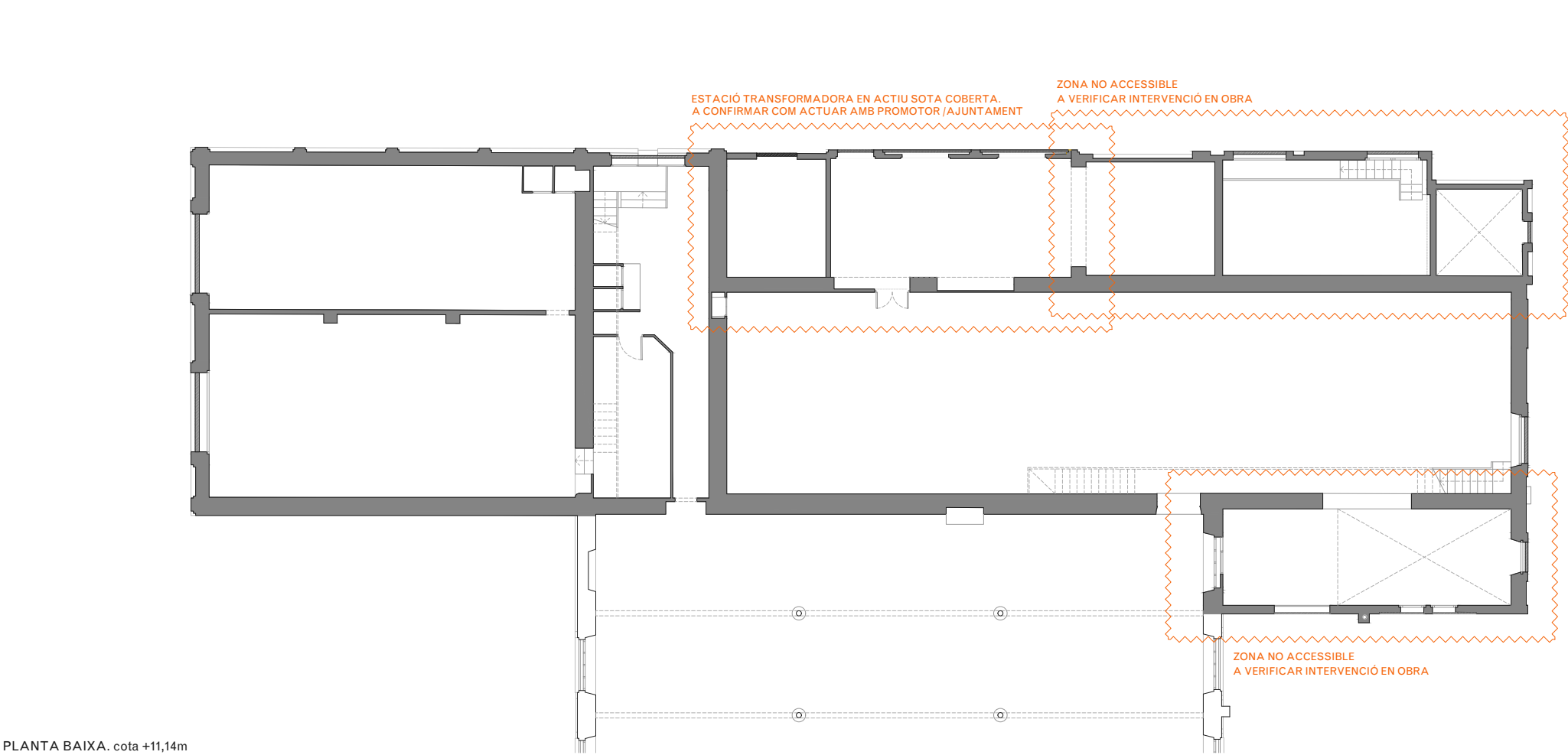

LLEGENDA ENDERROCS

- Àmbit d'actuació en l'actual projecte
- Enderrocs segons descripció del text adjunt
- Zones d'especial atenció

ACTUACIONS GENERALS

Extraccions d'elements:

E1 Retirada de runa, restes de mobiliari i objectes.

E2 Extracció puntual d'elements de serralleria , elements metàl·lics, restes d'obra i edificis enderrocats, testimonis, enrajolats i instal·lacions obsoletes.

E3 Extracció d'elements estructurals d'acer encastats a façana.

E4 Repicat i extracció de revestiments de guix o morter superposats a la façana original amb mètodes tradicionals.

E5 Retirada dels tapiats de maó de les obertures existents.

E6 Repicat i extracció del maó superposat a la façana original.

E7 Extracció de fusteries exteriors existents.

Coberta:

C1 Desmuntatge a tota la superfície de coberta inclinada, inclou segons cada cas la retirada i apilament de les teules àrabs per a la seva posterior reposició, capa de morter, encadellat ceràmic, enrastrellat de fusta inferior, així com també el desmuntatge dels cabirons i corretges, segons cada cas.

C2 Desmuntatge i retirada de canaló i baixant ceràmic de recollida d'aigües

C3 Desmuntatge i retirada de conductes i instal·lacions obsoletes.

C4 Desmuntatge de coberta i retirada de plaques de fibrociment amb amiant, subjecta mecànicament sobre corretja estructural amb mitjans i equips adequats, i càrrega mecànica sobre camió, incloent els elements de fixació.

C5 Enderroc i desmuntatge de badalots i xemeneies d'obra de fàbrica.

C6 Extracció de peça ceràmica de remat dels diferents elements de façana i coberta. Repicat de morter i maons afectats i malmesos amb posterior recol·locació amb maons d'identiques característiques.

Paviments:

P1 Desmuntatge i retirada de paviments existents.

P2 Excavació de terres i anivellament per a posterior execució de forjat sanitari i capa de compressió armada.

Divisòries:

D1 Desmuntatge i retirada de mur ceràmic

D2 Desmuntatge i retirada de mur de pedra

D3 Repicat de revestiment

Fusteries:

F1 Desmuntatge de porta original de ferro per a la seva restauració a taller i posterior recol·locació. Inclou substitució dels elements malmesos per d'altres d'identiques característiques.

F2 Reparacio d'elements de forja in-situ mitjançant raspall metàl·lic, tractament anticorrosiu i pintat

Sostres:

S1 Desmuntatge de reblert de sorra i morter d'entrebigat

S2 Desmuntatge i retirada de biguetes de fusta amb encanyissat i enguixat inferior

S3 Desmuntatge de volta catalana i capa de compressió

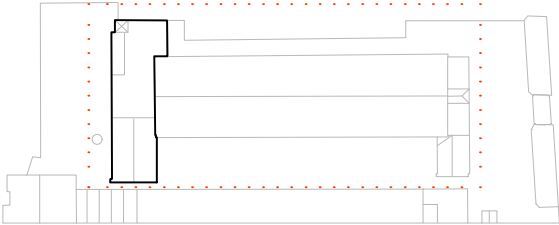

NOTES

- Cotes de nivell en metres
- Cotes dimensionals en metres
- Totes les dimensions seran degudament comprovades en obra
- Tota la informació referent a l'estat actual s'ha compilat de diferents fonts

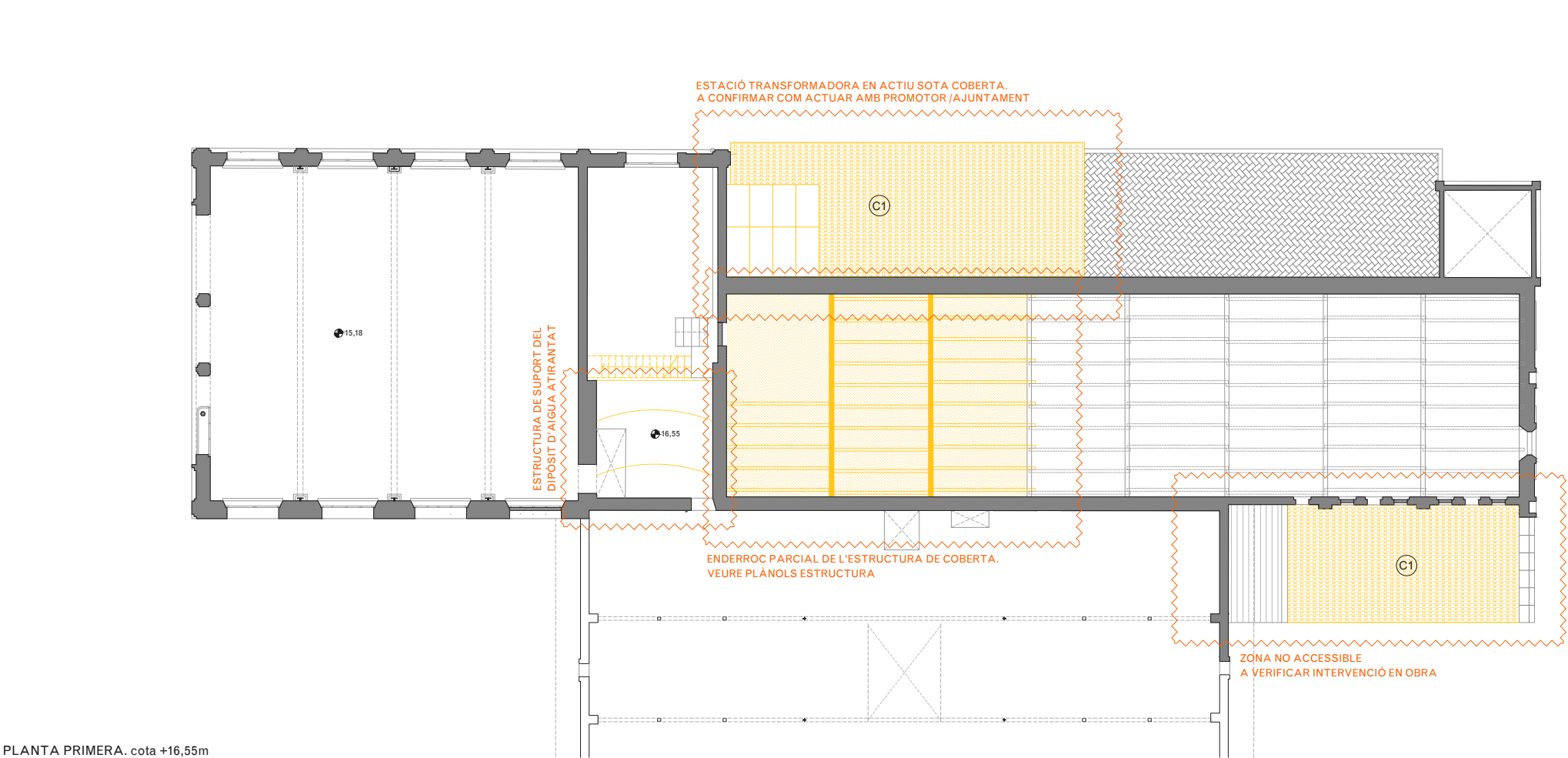

PLANTA PRIMERA. cota +16,55m

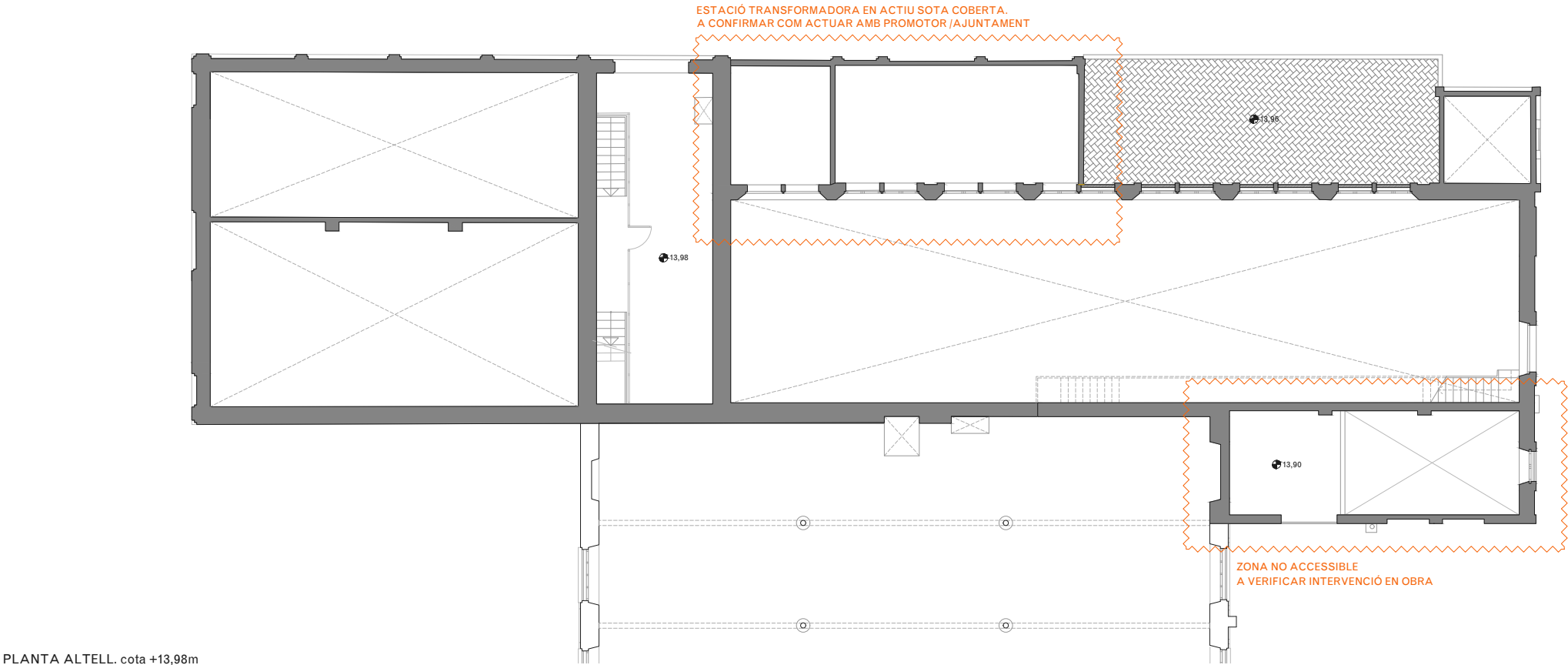

PLANTA ALTELL. cota +13,98m

LLEGENDA ENDERROCS

- Àmbit d'actuació en l'actual projecte
- Enderrocs segons descripció del text adjunt
- Zones d'especial atenció

ACTUACIONS GENERALS

Extraccions d'elements:

- E1 Retirada de runa, restes de mobiliari i objectes.
- E2 Extracció puntual d'elements de serralleria , elements metàl·lics, restes d'obra i edificis enderrocats, testimonis, enrajolats i instal·lacions obsoletes.
- E3 Extracció d'elements estructurals d'acer encastats a façana.
- E4 Repicat i extracció de revestiments de guix o morter superposats a la façana original amb mètodes tradicionals.
- E5 Retirada dels tapiats de maó de les obertures existents.
- E6 Repicat i extracció del maó superposat a la façana original.
- E7 Extracció de fusteries exteriors existents.

Coberta:

- C1 Desmuntatge a tota la superfície de coberta inclinada, inclou segons cada cas la retirada i apilament de les teules àrabs per a la seva posterior reposició, capa de morter, encadellat ceràmic, enrastrellat de fusta inferior, així com també el desmuntatge dels cabirons i corretges, segons cada cas.
- C2 Desmuntatge i retirada de canaló i baixant ceràmic de recollida d'aigües
- C3 Desmuntatge i retirada de conductes i instal·lacions obsoletes.
- C4 Desmuntatge de coberta i retirada de plaques de fibrociment amb amiant, subjecta mecànicament sobre corretja estructural amb mitjans i equips adequats, i càrrega mecànica sobre camió, incloent els elements de fixació.
- C5 Enderroc i desmuntatge de badalots i xemeneies d'obra de fàbrica.
- C6 Extracció de peça ceràmica de remat dels diferents elements de façana i coberta. Repicat de morter i maons afectats i malmesos amb posterior recol·locació amb maons d'identiques característiques.

Paviments:

- P1 Desmuntatge i retirada de paviments existents.
- P2 Excavació de terres i anivellament per a posterior execució de forjat sanitari i capa de compressió armada.

Divisòries:

- D1 Desmuntatge i retirada de mur ceràmic
- D2 Desmuntatge i retirada de mur de pedra
- D3 Repicat de revestiment

Fusteries:

- F1 Desmuntatge de porta original de ferro per a la seva restauració a taller i posterior recol·locació. Inclou substitució dels elements malmesos per d'altres d'identiques característiques.
- F2 Reparacio d'elements de forja in-situ mitjançant raspall metàl·lic, tractament anticorrosiu i pintat

Sostres:

- S1 Desmuntatge de reblert de sorra i morter d'entrebigat
- S2 Desmuntatge i retirada de biguetes de fusta amb encanyissat i enguixat inferior
- S3 Desmuntatge de volta catalana i capa de compressió

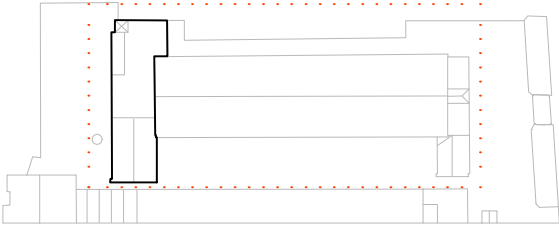

NOTES

- Cotes de nivell en metres
- Cotes dimensionals en metres
- Totes les dimensions seran degudament comprovades en obra
- Tota la informació referent a l'estat actual s'ha compilat de diferents fonts

 Àmbit d'actuació en l'actual projecte
 Enderrocs segons descripció del text adjunt
 Zones d'especial atenció

Extraccions d'elements:

- ☐ E1 Retirada de runa, restes de mobiliari i objectes.
- ☒ E2 Extracció puntual d'elements de serralleria , elements metàl·lics, restes d'obra i edificis enderrocats, testimonis, enrajolats i instal·lacions obsoletes.
- ☒ E3 Extracció d'elements estructurals d'acer encastats a façana.
- ☒ E4 Repicat i extracció de revestiments de guix o morter superposats a la façana original amb mètodes tradicionals.
- ☒ E5 Retirada dels tapiats de maó de les obertures existents.
- ☒ E6 Repicat i extracció del maó superposat a la façana original.
- ☒ E7 Extracció de fusteries exteriors existents.

☒ Desmuntatge a tota la superfície de coberta inclinada, inclou segons cada cas la retirada i apilament de les teules àrabs per a la seva posterior reposició, capa de morter, encadellat ceràmic, enrastellat de fusta inferior, així com també el desmuntatge dels cabirons i corretges, segons cada cas.

☒ Desmuntatge i retirada de canaló i baixant ceràmic de recollida d'aigües

☒ Desmuntatge i retirada de conductes i instal·lacions obsoletes.

☒ Desmuntatge de coberta i retirada de plaques de fibrociment amb amiant, subjecta mecànicament sobre corretja estructural amb mitjans i equips adequats, i càrrega mecànica sobre camió, inclouent els elements de fixació.

☒ Enderroc i desmuntatge de badalots i xemeies d'obra de fàbrica.

☒ Extracció de peça ceràmica de remat dels diferents elements de façana i coberta. Repicat de morter i maons afectats i malmesos amb posterior recat·locació amb maons d'ídntiques característiques.

P1 Desmuntatge i retirada de paviments existents.
 P2 Excavació de terres i nivellament per a posterior execució de forjat sanitari i capa de compressió armada.

- D1 Desmuntatge i retirada de mur ceràmic
- D2 Desmuntatge i retirada de mur de pedra
- D3 Repicat de revestiment

F1 Desmuntatge de porta original de ferro per a la seva restauració a taller i posterior recol·locació. Inclou substitució dels elements malmesos per d'altres d'identiques característiques.

F2 Reparació d'elements de forja in-situ mitjançant raspall metàl·lic, tractament anticorrosiu i pintat

- Ⓐ Desmuntatge de reblert de sorra i morter d'entrebigat
- Ⓑ Desmuntatge i retirada de biguetes de fusta amb encanyissat i enguixat inferior
- Ⓒ Desmuntatge de volta catalana i capa de compressió

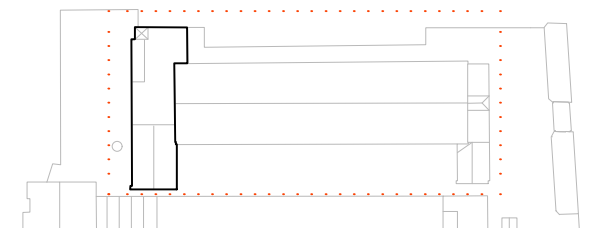

- Cotes de nivell en metres
- Cotes dimensionals en metres
- Totes les dimensions seran degudament comprovades en obra
- Tota la informació referent a l'estat actual s'ha compilat de diferents fonts



LLEGENDA ENDERROCS

- Àmbit d'actuació en l'actual projecte
- Enderrocs segons descripció del text adjunt
- Zones d'especial atenció

ACTUACIONS GENERALS

Extraccions d'elements:
E1 Retirada de runa, restes de mobiliari i objectes.
E2 Extracció puntual d'elements de serralteria , elements metàl·lics, restes d'obra i edificis enderrocats, testimonis, enrajolats i instal·lacions obsoletes.
E3 Extracció d'elements estructurals d'acer encastats a façana.
E4 Repicat i extracció de revestiments de guix o morter superposats a la façana original amb mètodes tradicionals.
E5 Retirada dels tapiats de maó de les obertures existents.
E6 Repicat i extracció del maó superposat a la façana original.
E7 Extracció de fusteries exteriors existents.

Coberta:
C1 Desmuntatge a tota la superfície de coberta inclinada, inclou segons cada cas la retirada i apilament de les teules àrabs per a la seva posterior reposició, capa de morter, encadellat ceràmic, enrastrellat de fusta inferior, així com també el desmuntatge dels cabirons i corretges, segons cada cas.
C2 Desmuntatge i retirada de canaló i baixant ceràmic de recollida d'aigües
C3 Desmuntatge i retirada de conductes i instal·lacions obsoletes.
C4 Desmuntatge de coberta i retirada de plaques de fibrociment amb amiant, subjecta mecànicament sobre corretja estructural amb mitjans i equips adequats, i càrrega mecànica sobre camió, incloent els elements de fixació.
C5 Enderroc i desmuntatge de badalots i xemeneies d'obra de fàbrica.
C6 Extracció de peça ceràmica de remat dels diferents elements de façana i coberta. Repicat de morter i maons afectats i malmesos amb posterior recol·locació amb maons d'identiques característiques.

Paviments:
P1 Desmuntatge i retirada de paviments existents.
P2 Excavació de terres i anivellament per a posterior execució de forjat sanitari i capa de compressió armada.

Divisòries:
D1 Desmuntatge i retirada de mur ceràmic
D2 Desmuntatge i retirada de mur de pedra
D3 Repicat de revestiment

Fusteries:
F1 Desmuntatge de porta original de ferro per a la seva restauració a taller i posterior recol·locació. Inclou substitució dels elements malmesos per d'altres d'identiques característiques.
F2 Reparacio d'elements de forja in-situ mitjançant raspall metàl·lic, tractament anticorrosiu i pintat

Sostres:
S1 Desmuntatge de reblert de sorra i morter d'entrebigat
S2 Desmuntatge i retirada de biguetes de fusta amb encanyissat i enguixat inferior
S3 Desmuntatge de volta catalana i capa de compressió

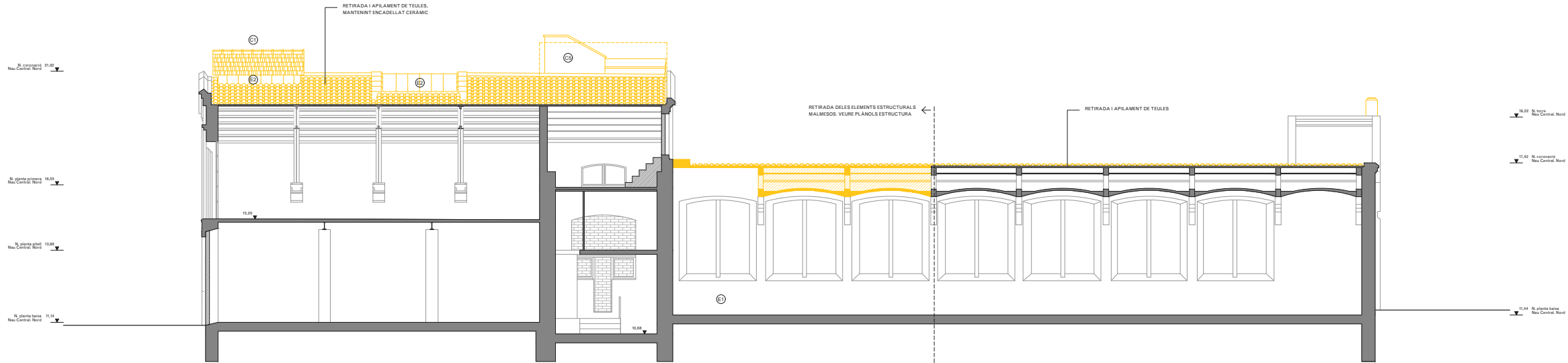

SECCIO AA'

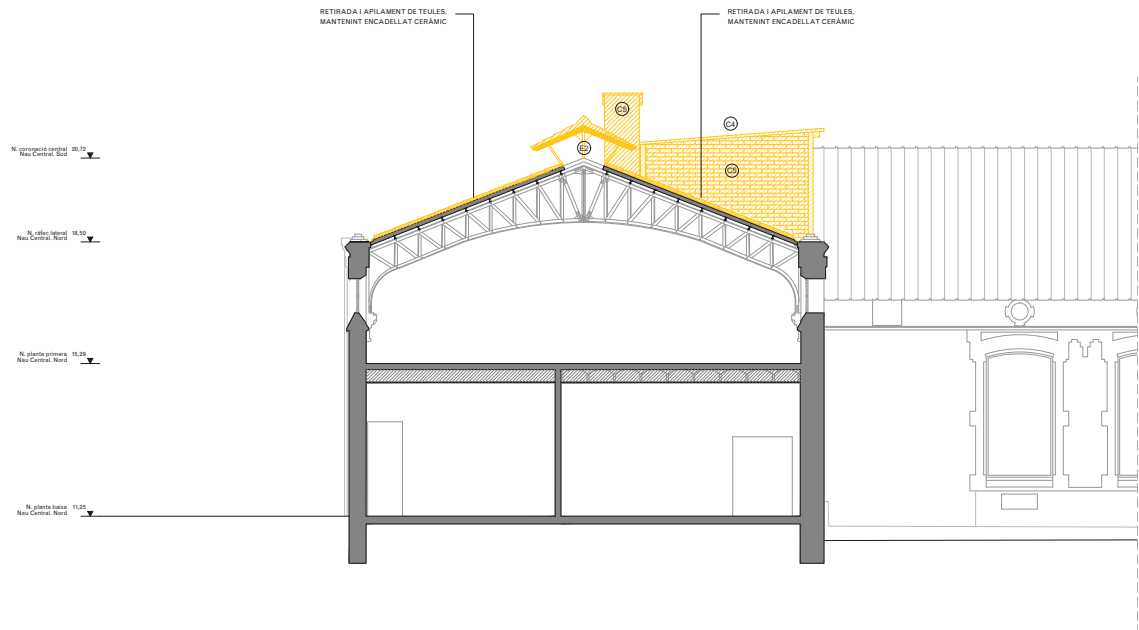

SECCIO BB'

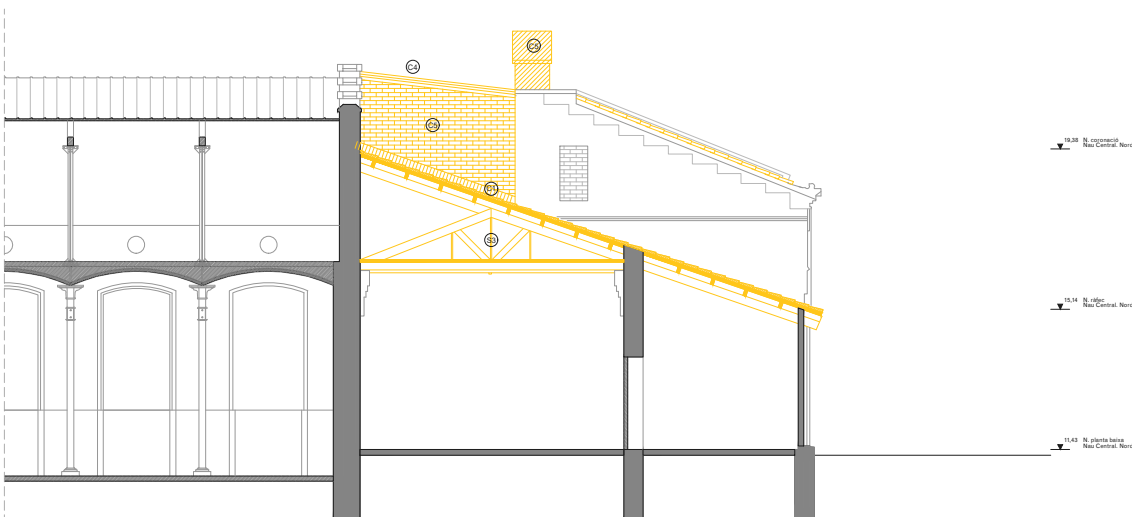

SECCIO CC'

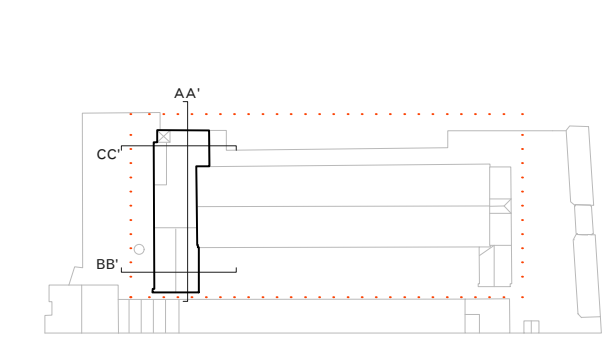

- NOTES
- Cotes de nivell en metres
 - Cotes dimensionals en metres
 - Totes les dimensions seran degudament comprovades en obra
 - Tota la informació referent a l'estat actual s'ha compilat de diferents fonts

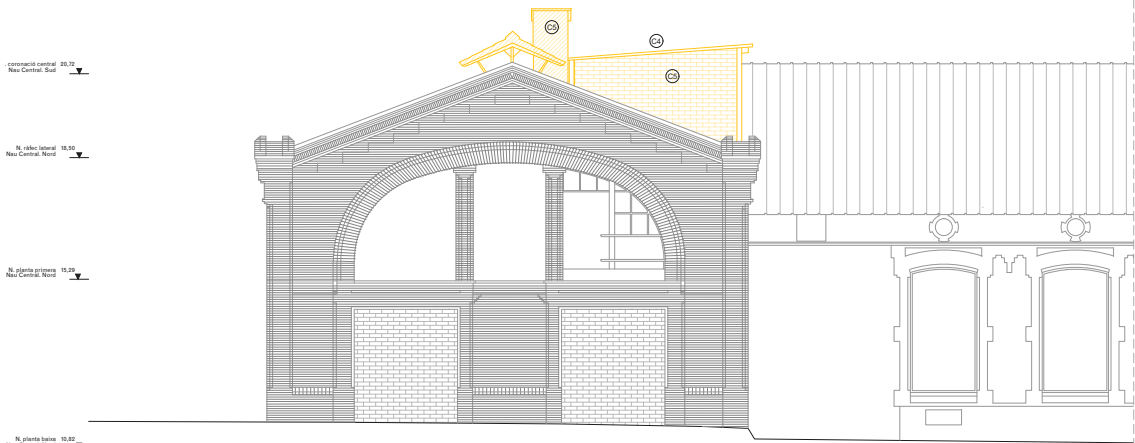

ALÇAT OEST

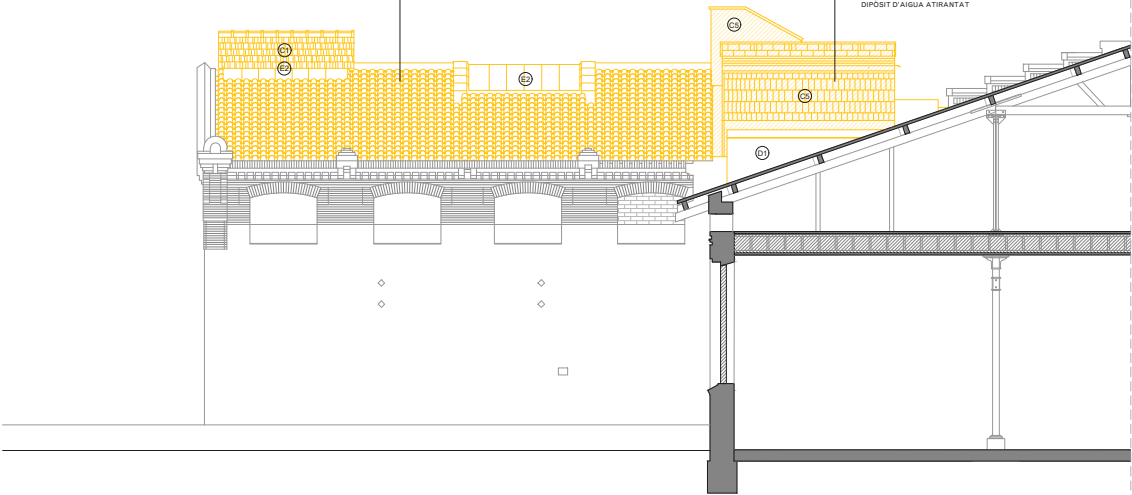

ALÇAT SUD

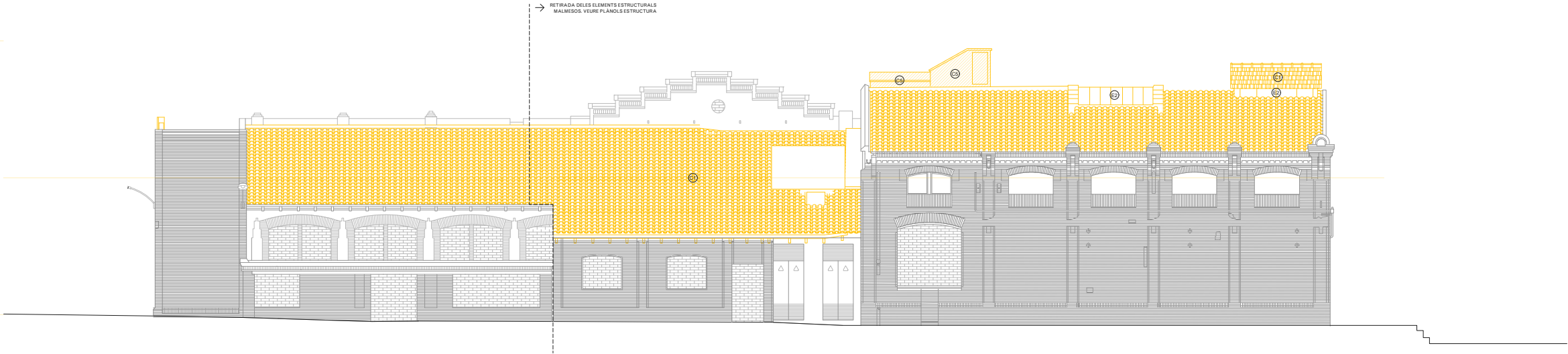

ALÇAT NORD

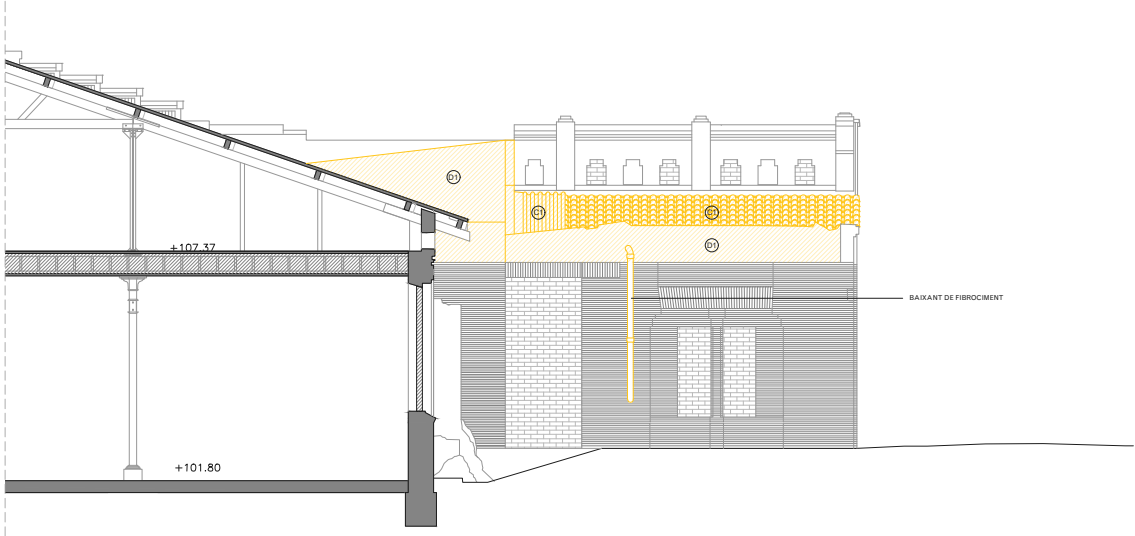

ALÇAT SUD

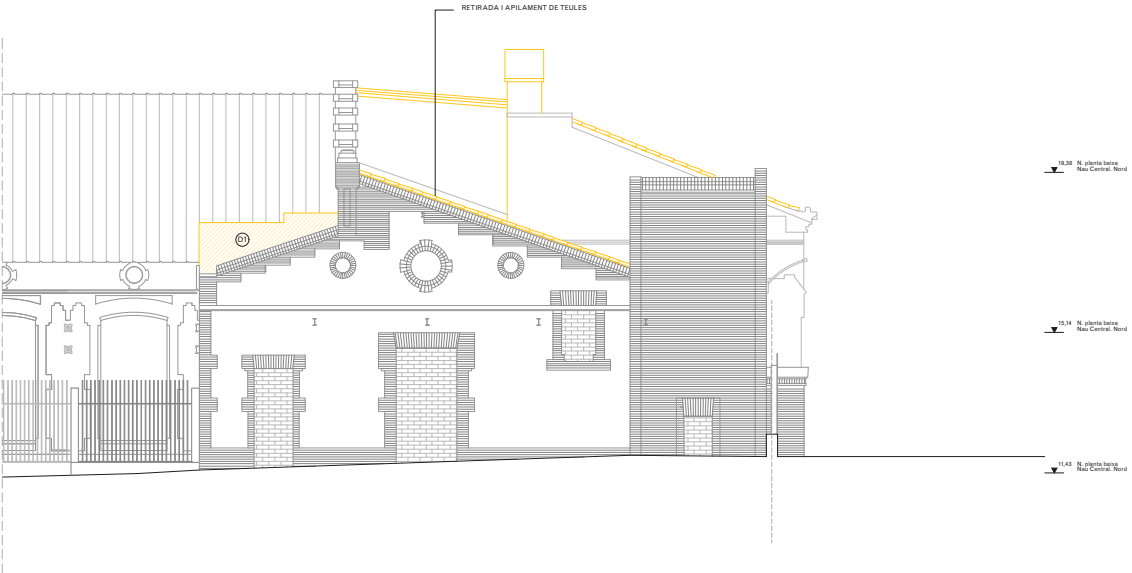

ALÇAT EST

LEGENDA ENDERROCS

- Àmbit d'actuació en l'actual projecte
- Enderrocs segons descripció del text adjunt
- Zones d'especial atenció

ACTUACIONS GENERALS

- Extraccions d'elements:**
- E1 Retirada de runa, restes de mobiliari i objectes.
 - E2 Extracció puntual d'elements de serralleria, elements metàl·lics, restes d'obra i edificis enderrocats, testimonis, enrajolats i instal·lacions obsoletes.
 - E3 Extracció d'elements estructurals d'acer encastats a façana.
 - E4 Repicat i extracció de revestiments de guix o morter superposats a la façana original amb mètodes tradicionals.
 - E5 Retirada dels tapiats de maó de les obertures existents.
 - E6 Repicat i extracció del maó superposat a la façana original.
 - E7 Extracció de fusteries exteriors existents.

- Coberta:**
- C1 Desmuntatge a tota la superfície de coberta inclinada, inclou segons cada cas la retirada i apilament de les teules àrabs per a la seva posterior reposició, capa de morter, encadellat ceràmic, enrastrellat de fusta inferior, així com també el desmuntatge dels cabirons i corretges, segons cada cas.
 - C2 Desmuntatge i retirada de canaló i baixant ceràmic de recollida d'aigües
 - C3 Desmuntatge i retirada de conductes i instal·lacions obsoletes.
 - C4 Desmuntatge de coberta i retirada de plaques de fibrociment amb amiant, subjecta mecànicament sobre corretja estructural amb mitjans i equips adequats, i càrrega mecànica sobre camió, incloent els elements de fixació.
 - C5 Enderroc i desmuntatge de badalots i xemeneies d'obra de fàbrica.
 - C6 Extracció de peça ceràmica de remat dels diferents elements de façana i coberta. Repicat de morter i maons afectats i malmesos amb posterior recol·locació amb maons d'identiques característiques.

- Paviments:**
- P1 Desmuntatge i retirada de paviments existents.
 - P2 Excavació de terres i anivellament per a posterior execució de forjat sanitari i capa de compressió armada.

- Divisòries:**
- D1 Desmuntatge i retirada de mur ceràmic
 - D2 Desmuntatge i retirada de mur de pedra
 - D3 Repicat de revestiment

- Fusteries:**
- F1 Desmuntatge de porta original de ferro per a la seva restauració a taller i posterior recol·locació. Inclou substitució dels elements malmesos per d'altres d'identiques característiques.
 - F2 Reparació d'elements de forja in-situ mitjançant raspall metàl·lic, tractament anticorrosiu i pintat

- Sostres:**
- S1 Desmuntatge de reblert de sorra i morter d'entrebigat
 - S2 Desmuntatge i retirada de biguetes de fusta amb encanyissat i enguixat inferior
 - S3 Desmuntatge de volta catalana i capa de compressió

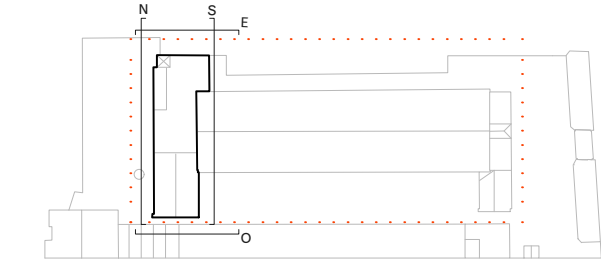

- NOTES**
- Cotes de nivell en metres
 - Cotes dimensionals en metres
 - Totes les dimensions seran degudament comprovades en obra
 - Tota la informació referent a l'estat actual s'ha compilat de diferents fonts